

# DELOMRÅDES PROGNOS 2024-2033 ÖRNSKÖLDSVIKS KOMMUN



**Statisticon**  
STATISTICS & RESEARCH

STATISTICON AB  
VI SER LIVET BAKOM SIFFRORNA  
Östra Ågatan 31, 753 22 UPPSALA | Tel vx: 010 - 130 80 00  
E-post: prognoser@statisticon.se | Webb: www.statisticon.se

# INNEHÅLLSFÖRTECKNING

5	Sammanfattning
6	012 Bjästa - Sidensjö
10	013 Mellansel - Bredbyn - Solberg
14	014 Björna - Långviksmon - Trehörningsjö
18	015 Gideå - Husum
22	0111 Centrum
26	0112 Domsjö - Hörnett
30	0113 Ås - Själevad - Västerhus
34	0114 Gullänget - Gimåt
38	0115 Högländ - Arnäsvall
42	0116 Järved - Bonäset

## Vad kan vi med säkerhet säga om framtiden?

Vad kan vi med säkerhet säga om framtiden? Inte mycket. Att skapa en mer eller mindre trolig bild av hur framtiden kommer att se ut är ändå möjligt.

Det brukar sägas att man kan visa vad som helst med statistik. Det finns dock bara ett fåtal sätt att på ett vetenskapligt stringent och korrekt sätt analysera statistiska material.

Vi arbetar med befolkningsprognoser på kontinuerlig basis och på olika regionala nivåer - från små skilupptagningsområden i landsbygdskommuner till omfattande länsområden. Vi gör årligen prognoser för omkring femtio kommuner i landet.

Vi har därför en gedigen erfarenhet av att hantera de svårigheter som prognosarbete innebär. Vi är väl förtrogna med vilka vägar som är framkomliga när det gäller att göra nödvändiga antaganden i prognoserna, t.ex. avseende flyttströmmar, och för att minimera den statistiska osäkerheten tillämpar vi avancerade prognosmodeller. Vi följer kontinuerligt forskningen inom området och använder de senaste och mest tillförlitliga prognosmetoderna.

Vi kan dessutom som externt konsultföretag erbjuda våra uppdragsgivare en fristående och politiskt obunden källa till information. Detta borgar för objektiva planerings- och beslutsunderlag.

Mats Forsberg  
VD Statisticon

## SAMMANFATTNING

I följande rapport ges en befolkningsprognos för 10 delområden i Örnsköldsvik.

Område 1 kallas 012 – Bjästa - Sidensjö och består av NYKO 012

Område 2 kallas 013 – Mellansel – Bredbyn - Solberg och består av NYKO 013

Område 3 kallas 014 – Björna – Långviksmon - Trehörningsjö och består av NYKO 014

Område 4 kallas 015 – Gideå - Husum och består av NYKO 015

Område 5 kallas 0111 Centrum och består av NYKO 0111 samt restområdet 9999

Område 6 kallas 0112 Domsjö – Hörnett och består av NYKO 0112

Område 7 kallas 0113 Ås – Själevad – Västerhus och består av NYKO 0113

Område 8 kallas 0114 Gullänget – Gimåt och består av NYKO 0114

Område 9 kallas 0115 Högländ - Arnäsvall och består av NYKO 0115

Område 10 kallas 0116 Järved - Bonäset och består av NYKO 0116

## SAMMANFATTANDE TABELL AV UTVECKLINGEN ÖVER TIDEN

I tabellen nedan sammanfattas den prognostiserade utvecklingen över tiden av folkmängden i kommunen och dess delområden.

### Folkmängd i kommunens delområden

Delområde	2023	2024	2025	2026	2027	2028	2029	2030	2031	2032	2033
012 Bjästa - Sidensjö	8 174	8 168	8 159	8 149	8 140	8 131	8 122	8 114	8 104	8 093	8 079
013 Mellansel - Bredbyn - Solberg	4 709	4 695	4 681	4 666	4 652	4 637	4 622	4 606	4 591	4 575	4 558
014 Björna - Långviksmon - Trehörningsjö	1 930	1 926	1 921	1 917	1 913	1 910	1 906	1 903	1 900	1 898	1 895
015 Gideå - Husum	5 810	5 780	5 752	5 726	5 700	5 674	5 648	5 621	5 595	5 569	5 543
0111 Centrum	10 802	10 809	10 823	10 843	10 865	10 887	10 910	10 935	10 958	10 981	11 002
0112 Domsjö - Hörnett	8 288	8 251	8 216	8 183	8 151	8 119	8 088	8 057	8 026	7 996	7 967
0113 Ås - Själevad - Västerhus	4 905	4 915	4 920	4 923	4 924	4 925	4 925	4 926	4 926	4 925	4 925
0114 Gullänget - Gimåt	5 555	5 557	5 560	5 562	5 565	5 567	5 569	5 571	5 572	5 574	5 574
0115 Högland - Arnäsvall	2 586	2 588	2 590	2 591	2 591	2 590	2 590	2 590	2 590	2 590	2 590
0116 Järved - Bonäset	2 719	2 697	2 676	2 655	2 633	2 612	2 591	2 571	2 552	2 533	2 516
<b>TOTALT</b>	<b>55 478</b>	<b>55 386</b>	<b>55 297</b>	<b>55 215</b>	<b>55 134</b>	<b>55 051</b>	<b>54 969</b>	<b>54 894</b>	<b>54 814</b>	<b>54 733</b>	<b>54 649</b>

### SAKNAR DU INFORMATION I RAPPORTEN?

Har du önskemål om diagram, tabeller eller andra uppgifter som du tycker rapporten ska innehålla standardmässigt? Hör av dig till oss så kan vi se över innehållet i rapporten till kommande år!

## TOTAL FOLKMÄNGD I 012 BJÄSTA - SIDENSJÖ

Historisk utveckling av folkmängden 2014-2023 samt prognostiserad folkmängd 2024-2033.

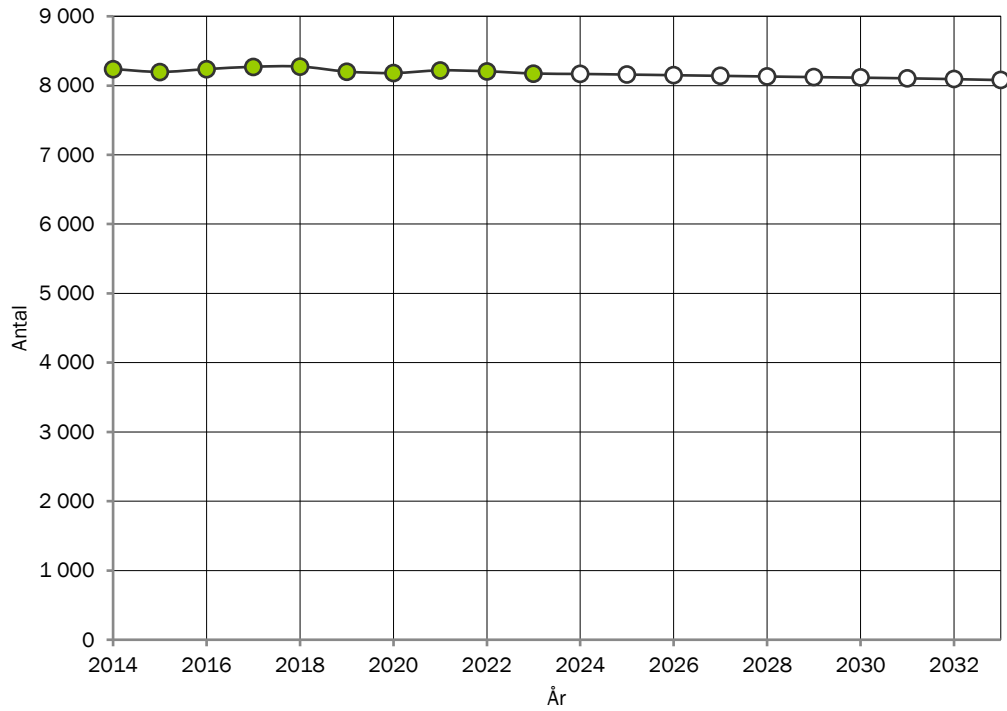

## BEFOLKNINGSSTRUKTUR I 012 BJÄSTA - SIDENSJÖ

Förändring av ålderstrukturen under prognosperioden. Jämförelse mellan faktisk ålderstruktur 2023 och prognostiserad ålderstruktur 2033.

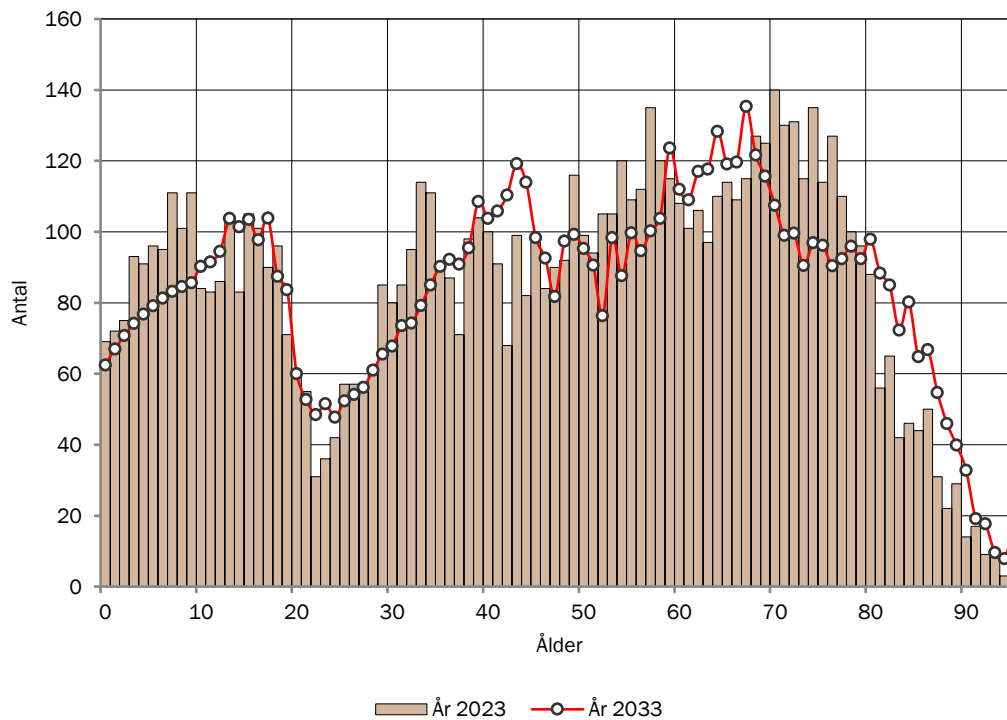

## BEFOLKNINGSSTRUKTUR I 012 BJÄSTA - SIDENSJÖ EFTER KÖN

Jämförelse mellan antalet män och antalet kvinnor i olika åldrar 2023

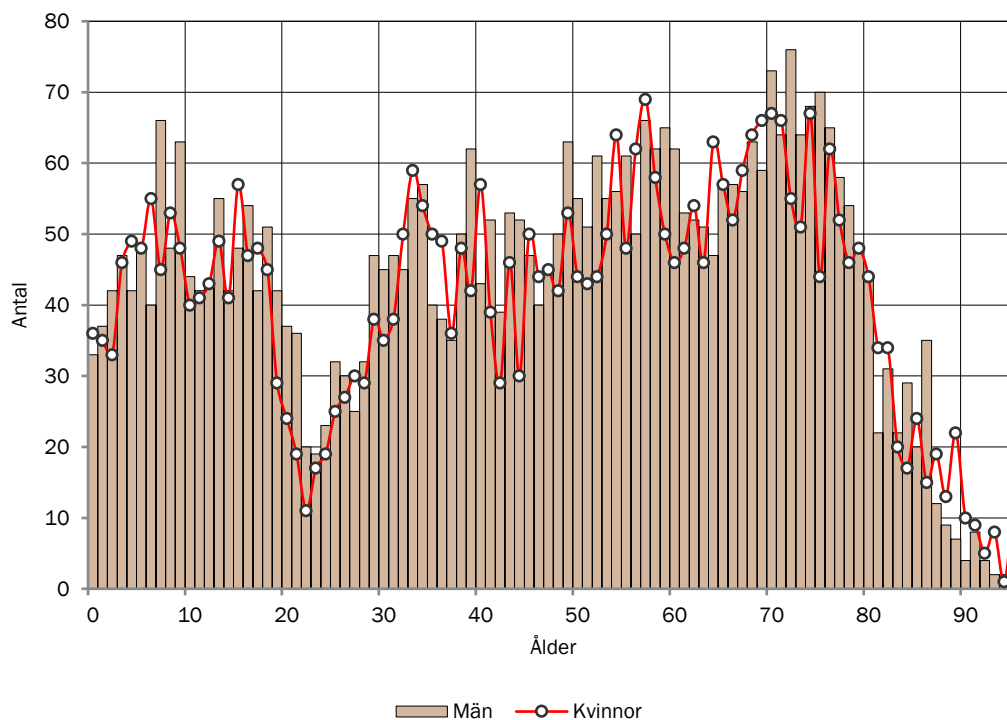

## BEFOLKNINGSSTRUKTUR I 012 BJÄSTA - SIDENSJÖ

Antal personer i respektive åldersklass per 1000 invånare 2023. Jämförelse med kommunen.

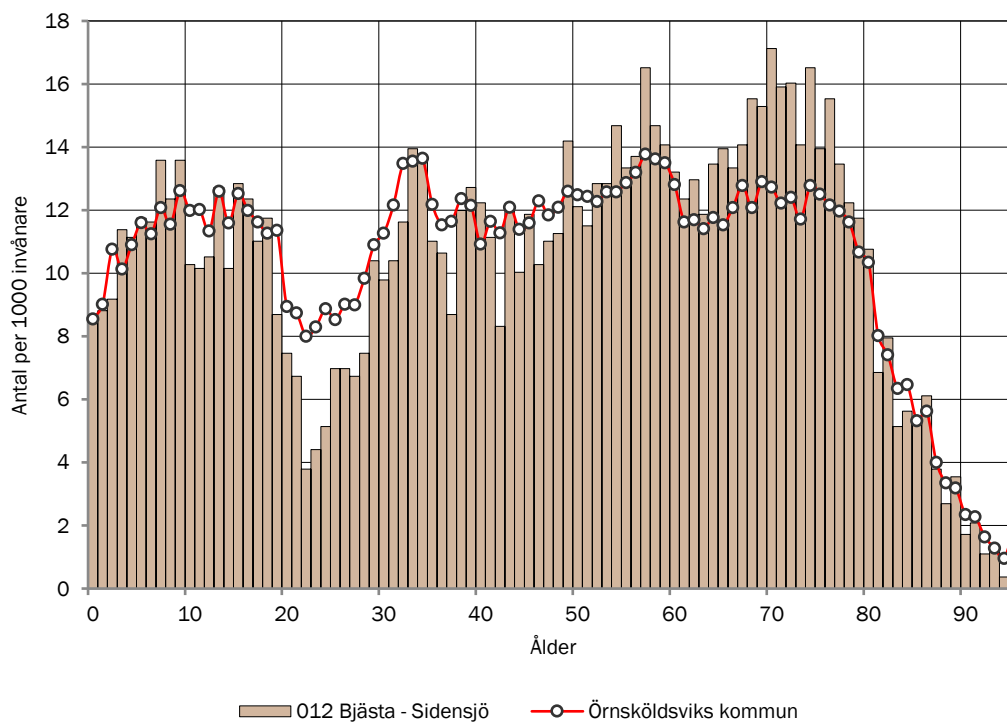

## ANTAL BARN EFTER ÅLDERSKATEGORI I 012 BJÄSTA - SIDENSJÖ

Historisk utveckling av antalet barn i 012 Bjästa - Sidensjö år 2014-2023 samt prognostiserat antal 2024-2033.

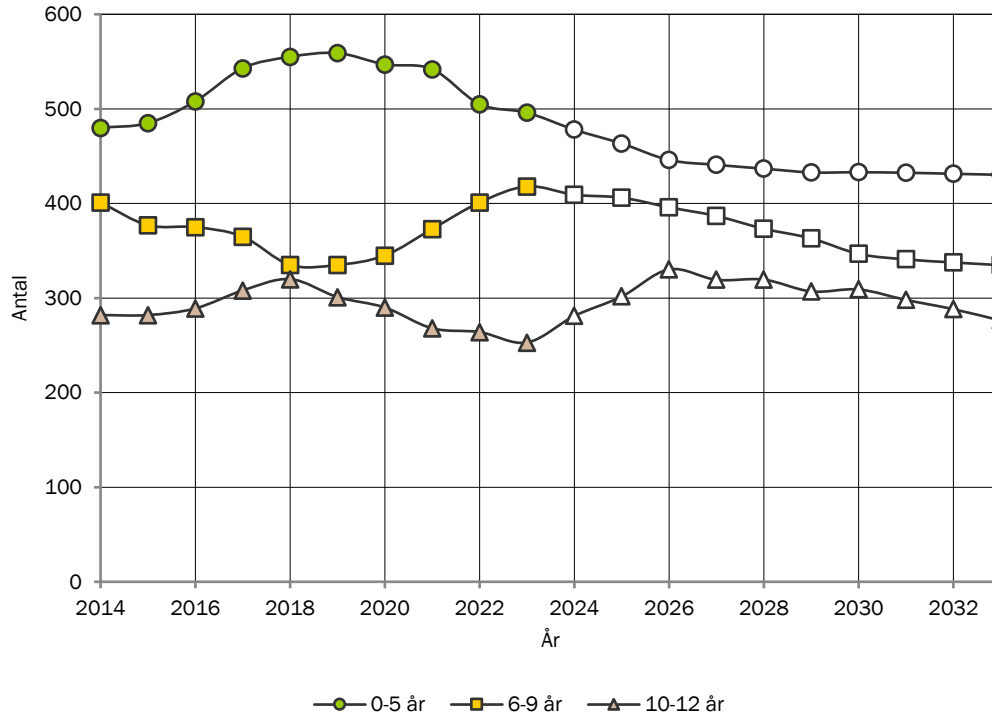

## ANTAL UNGDOMAR EFTER ÅLDERSKATEGORI I 012 BJÄSTA - SIDENSJÖ

Historisk utveckling av antalet ungdomar i 012 Bjästa - Sidensjö år 2014-2023 samt prognostiserat antal 2024-2033.

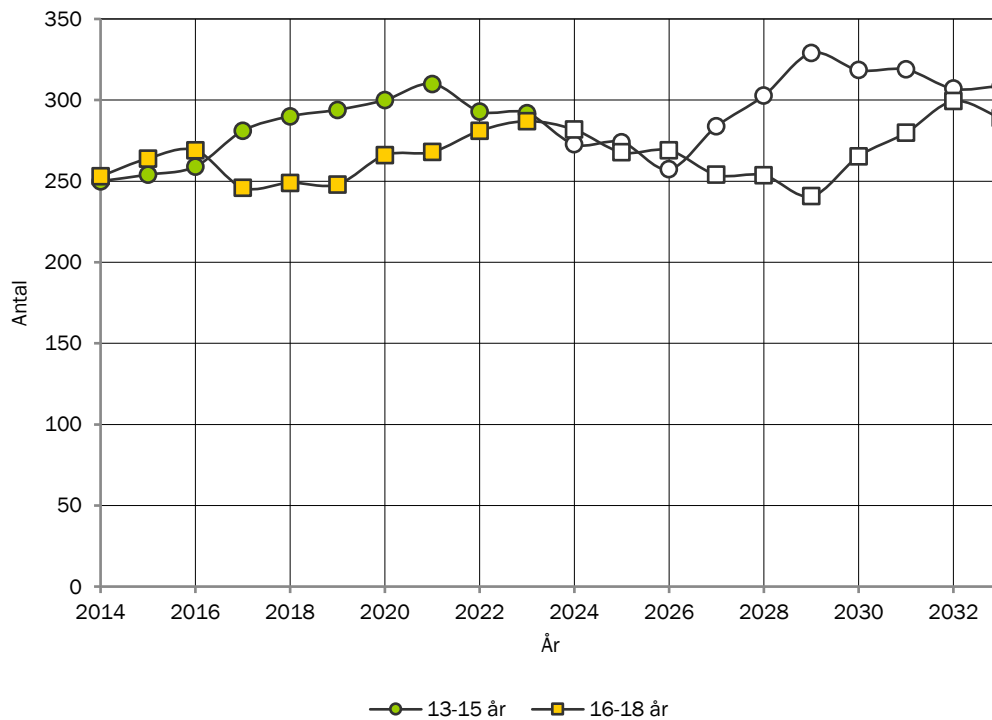



## ANTAL VUXNA EFTER ÅLDERSKATEGORI I 012 BJÄSTA - SIDENSJÖ

Historisk utveckling av antalet vuxna i 012 Bjästa - Sidensjö år 2014-2023 samt prognostiserat antal 2024-2033.

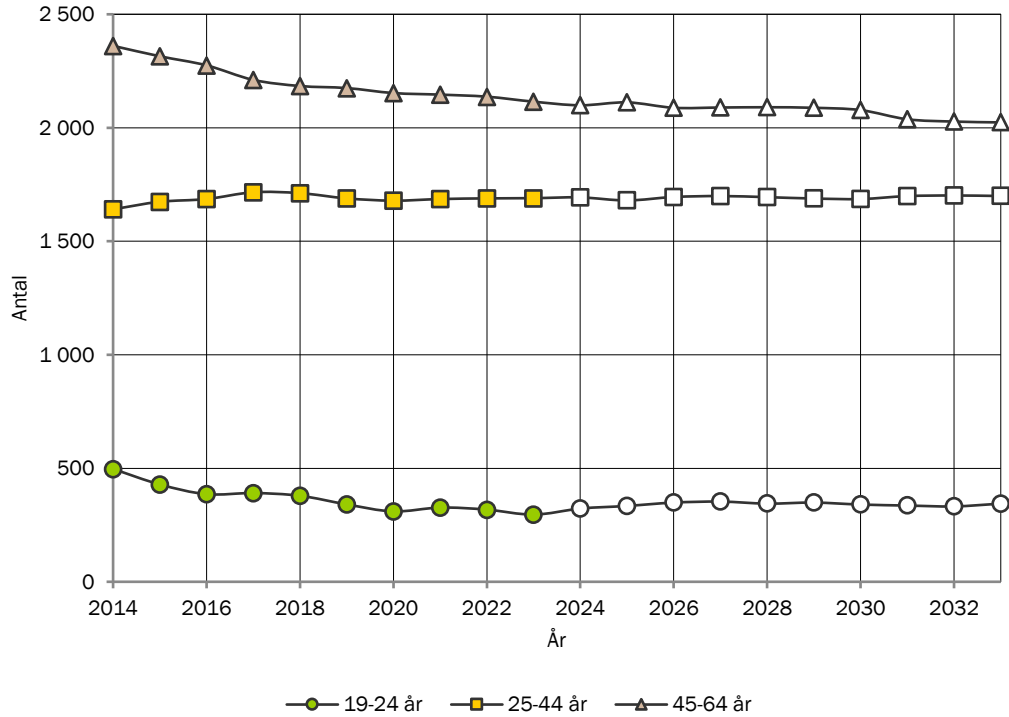

## ANTAL ÄLDRE EFTER ÅLDERSKATEGORI I 012 BJÄSTA - SIDENSJÖ

Historisk utveckling av antalet äldre i 012 Bjästa - Sidensjö år 2014-2023 samt prognostiserat antal 2024-2033.

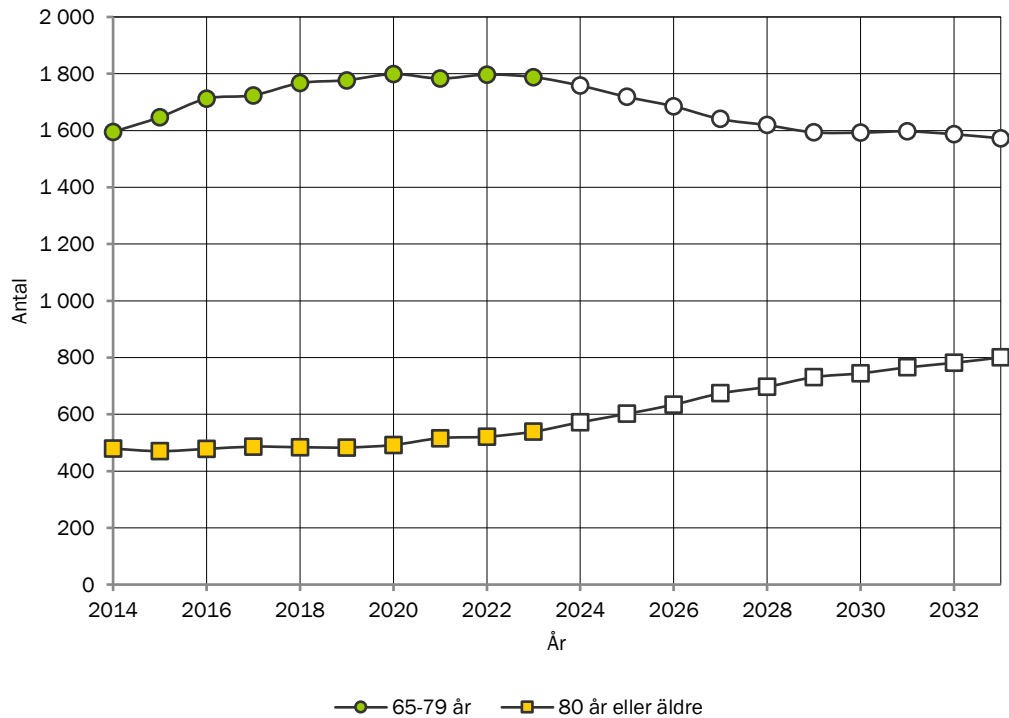

## TOTAL FOLKMÄNGD I 013 MELLANSEL - BREDBYN - SOLBERG

Historisk utveckling av folkmängden 2014-2023 samt prognostiserad folkmängd 2024-2033.

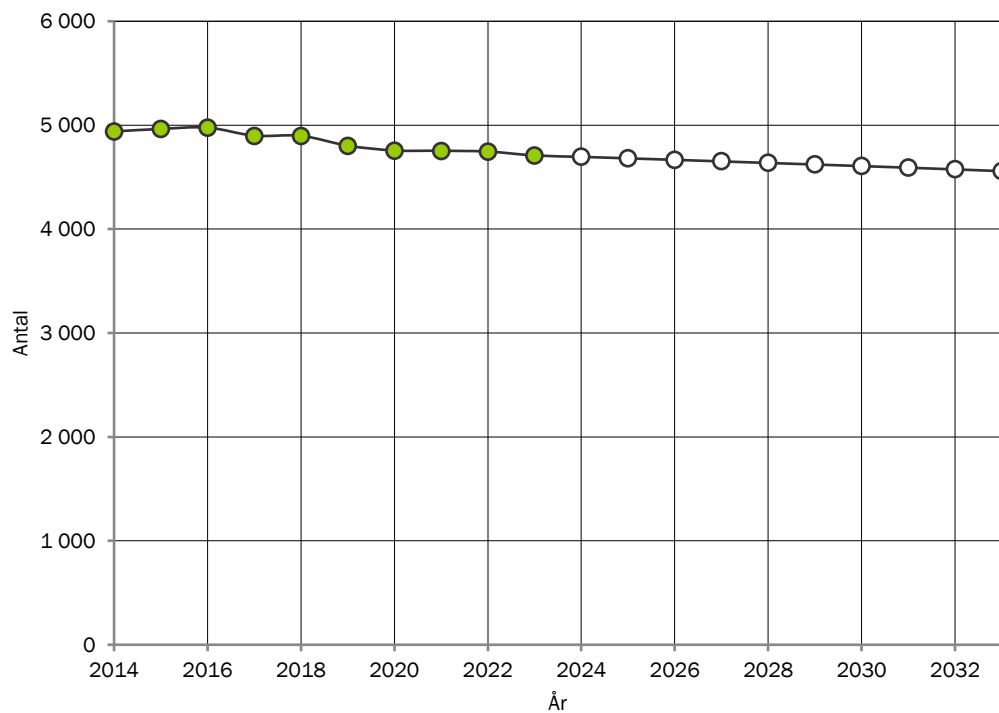

## BEFOLKNINGSSTRUKTUR I 013 MELLANSEL - BREDBYN - SOLBERG

Förändring av ålderstrukturen under prognosperioden. Jämförelse mellan faktisk ålderstruktur 2023 och prognostiserad ålderstruktur 2033.

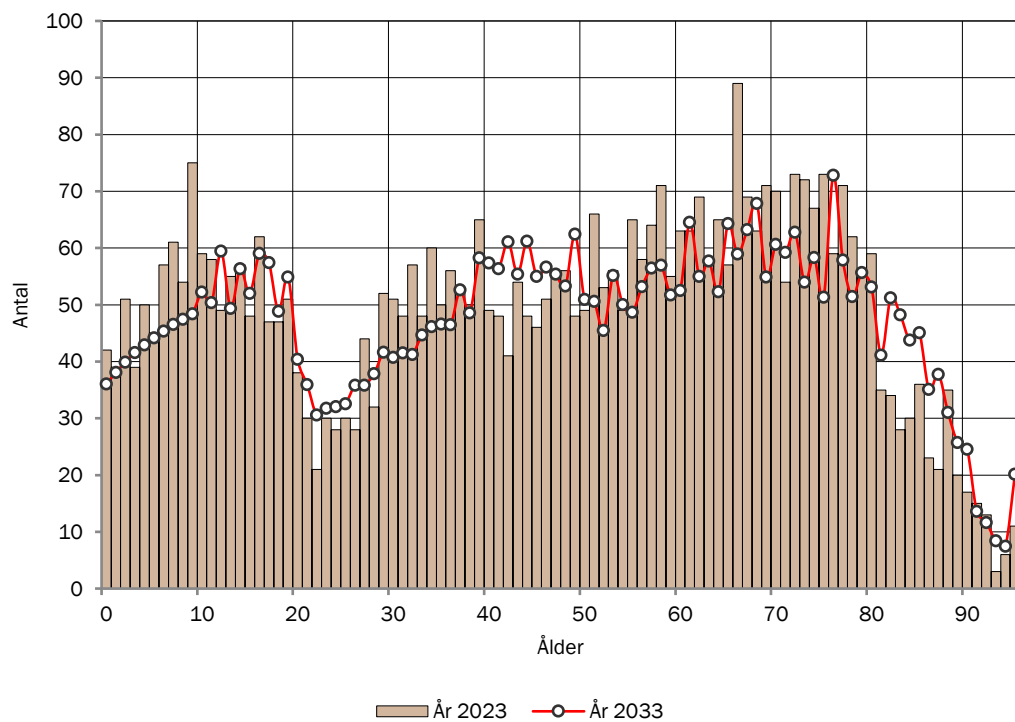

## BEFOLKNINGSSTRUKTUR I 013 MELLANSEL - BREDBYN - SOLBERG EFTER KÖN

Jämförelse mellan antalet män och antalet kvinnor i olika åldrar 2023

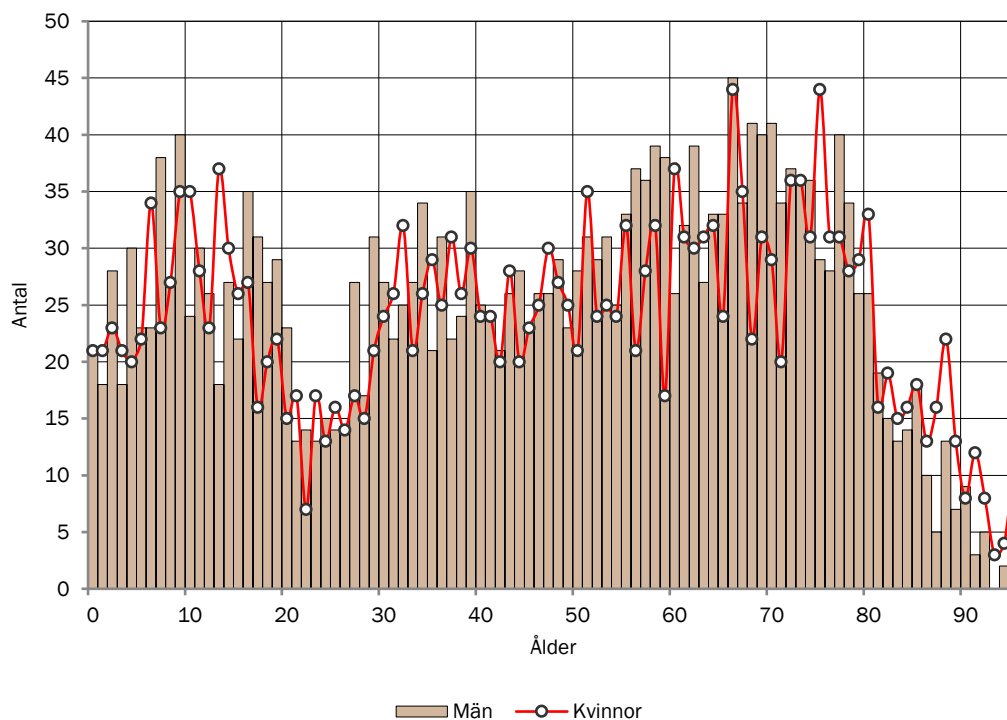

## BEFOLKNINGSSTRUKTUR I 013 MELLANSEL - BREDBYN - SOLBERG

Antal personer i respektive åldersklass per 1000 invånare 2023. Jämförelse med kommunen.

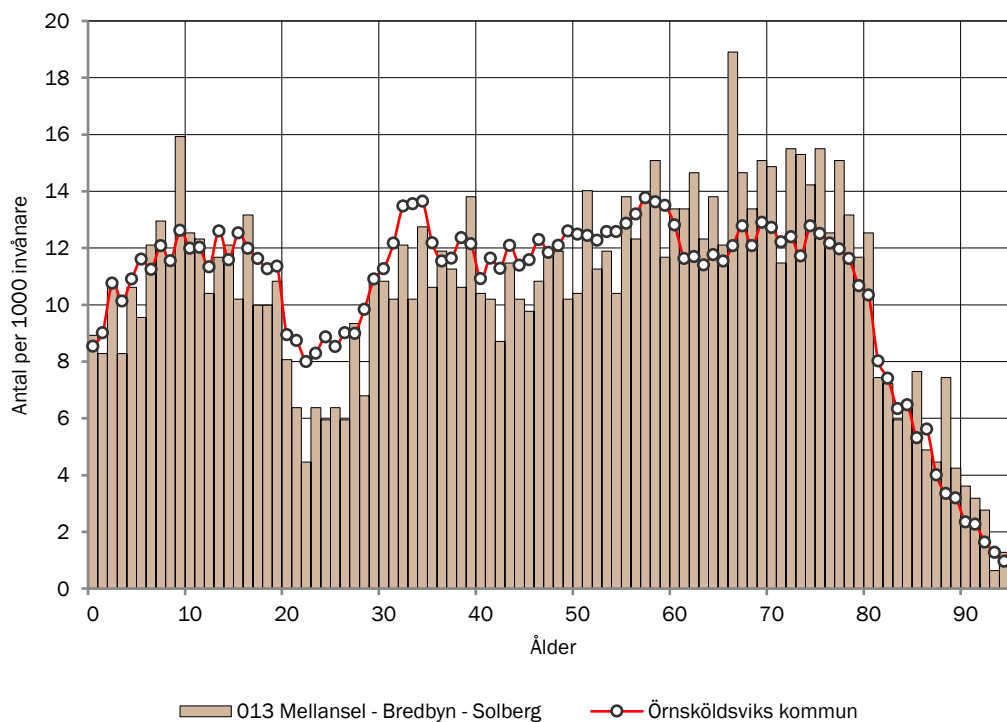

## ANTAL BARN EFTER ÅLDERSKATEGORI I 013 MELLANSEL - BREDBYN - SOLBERG

Historisk utveckling av antalet barn i 013 Mellansel - Bredbyn - Solberg år 2014-2023 samt prognostiserat antal 2024-2033.

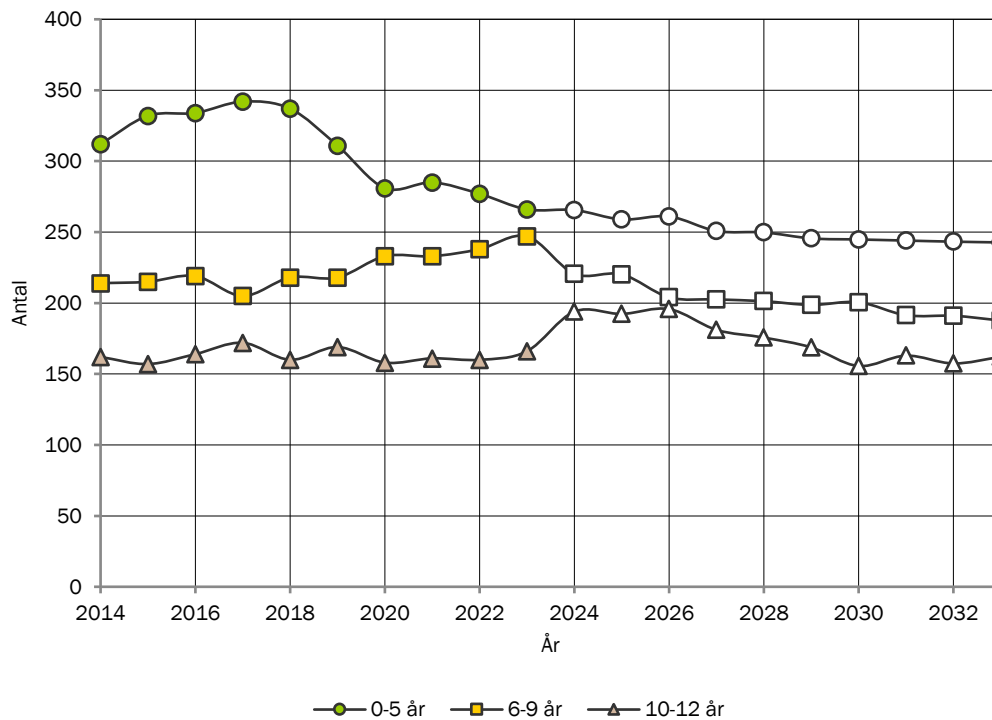

## ANTAL UNGDOMAR EFTER ÅLDERSKATEGORI I 013 MELLANSEL - BREDBYN - SOLBERG

Historisk utveckling av antalet ungdomar i 013 Mellansel - Bredbyn - Solberg år 2014-2023 samt prognostiserat antal 2024-2033.

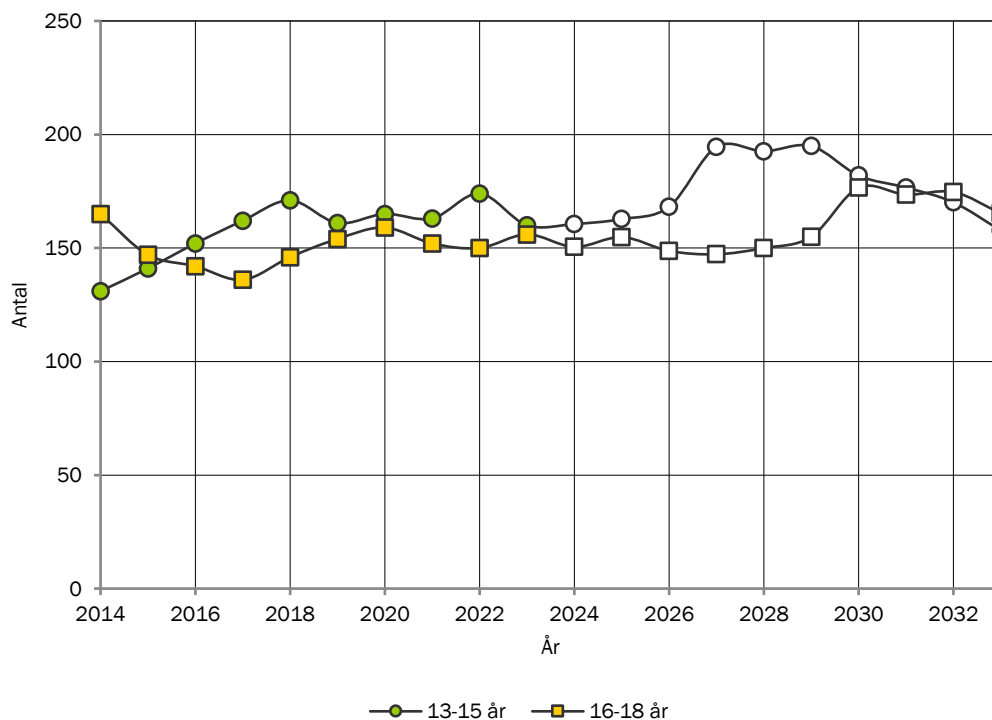

## ANTAL VUXNA EFTER ÅLDERSKATEGORI I 013 MELLANSEL - BREDBYN - SOLBERG

Historisk utveckling av antalet vuxna i 013 Mellansel - Bredbyn - Solberg år 2014-2023 samt prognostiserat antal 2024-2033.

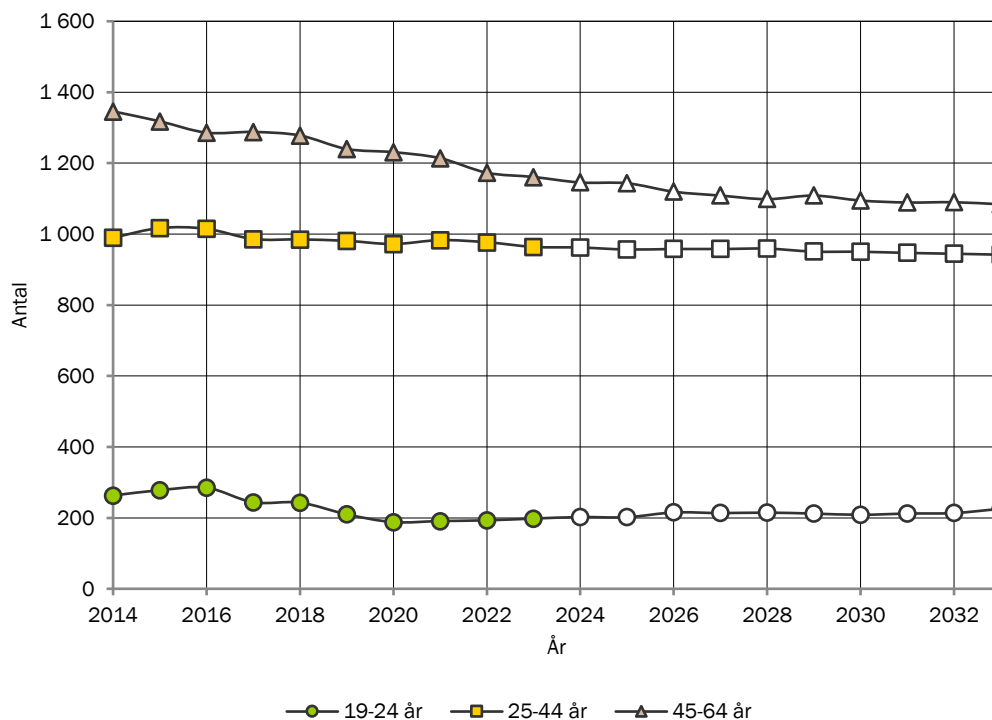

## ANTAL ÄLDRE EFTER ÅLDERSKATEGORI I 013 MELLANSEL - BREDBYN - SOLBERG

Historisk utveckling av antalet äldre i 013 Mellansel - Bredbyn - Solberg år 2014-2023 samt prognostiserat antal 2024-2033.

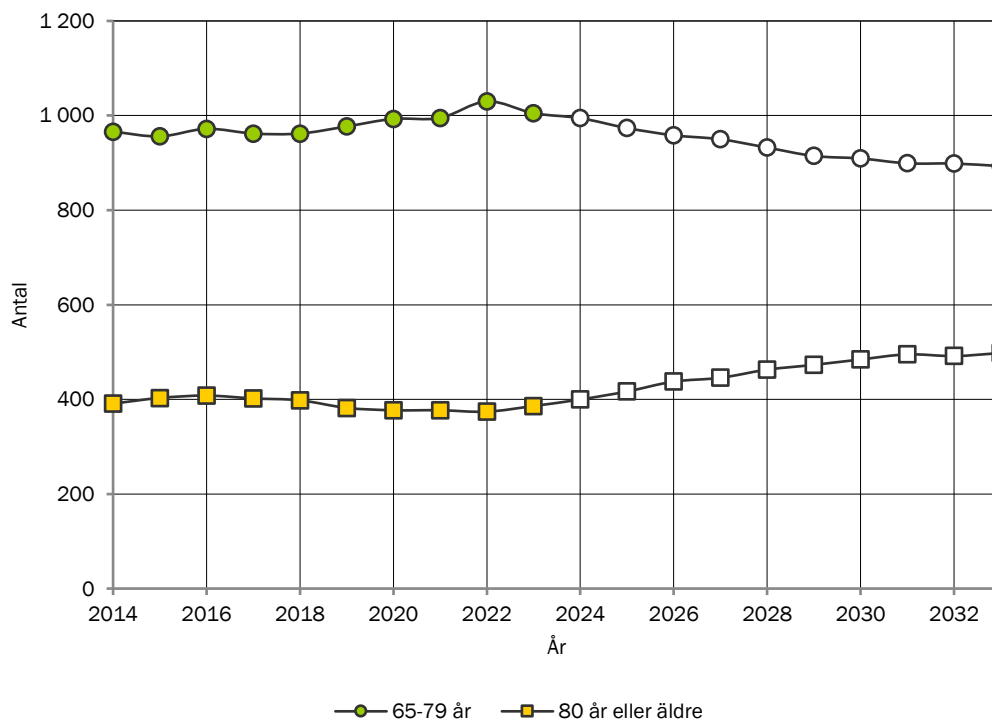

## TOTAL FOLKMÄNGD I 014 BJÖRNA - LÅNGVIKSMON - TREHÖRNINGSJÖ

Historisk utveckling av folkmängden 2014-2023 samt prognostiserad folkmängd 2024-2033.

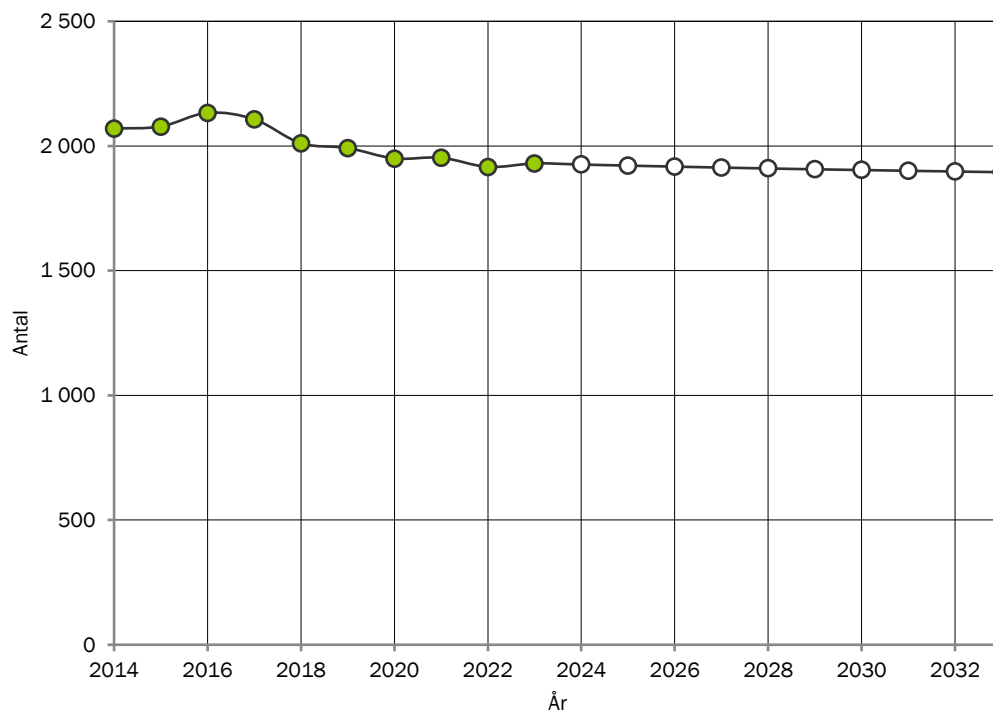

## BEFOLKNINGSSTRUKTUR I 014 BJÖRNA - LÅNGVIKSMON - TREHÖRNINGSJÖ

Förändring av ålderstrukturen under prognosperioden. Jämförelse mellan faktisk ålderstruktur 2023 och prognostiserad ålderstruktur 2033.

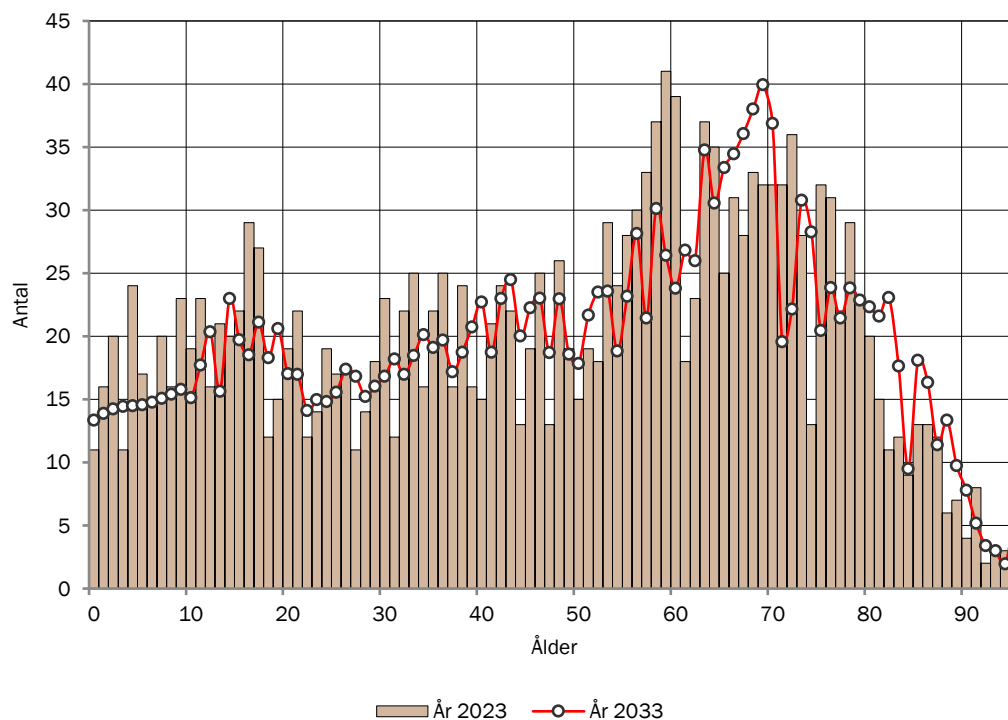

## BEFOLKNINGSSTRUKTUR I 014 BJÖRNA - LÅNGVIKSMON - TREHÖRNINGSJÖ EFTER KÖN

Jämförelse mellan antalet män och antalet kvinnor i olika åldrar 2023

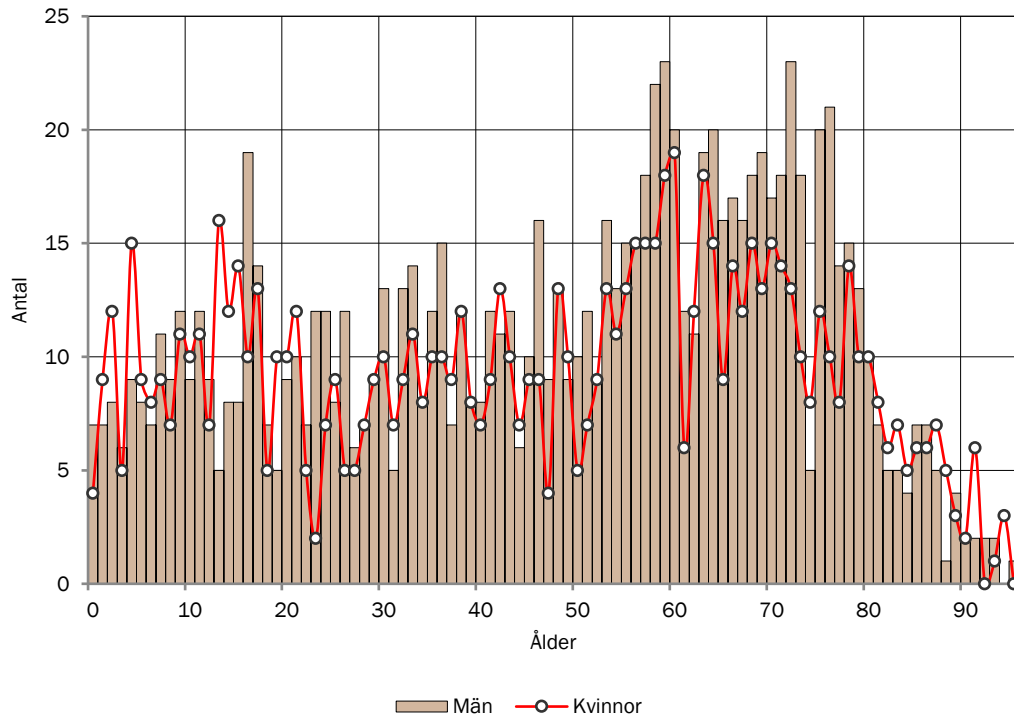

## BEFOLKNINGSSTRUKTUR I 014 BJÖRNA - LÅNGVIKSMON - TREHÖRNINGSJÖ

Antal personer i respektive åldersklass per 1000 invånare 2023. Jämförelse med kommunen.

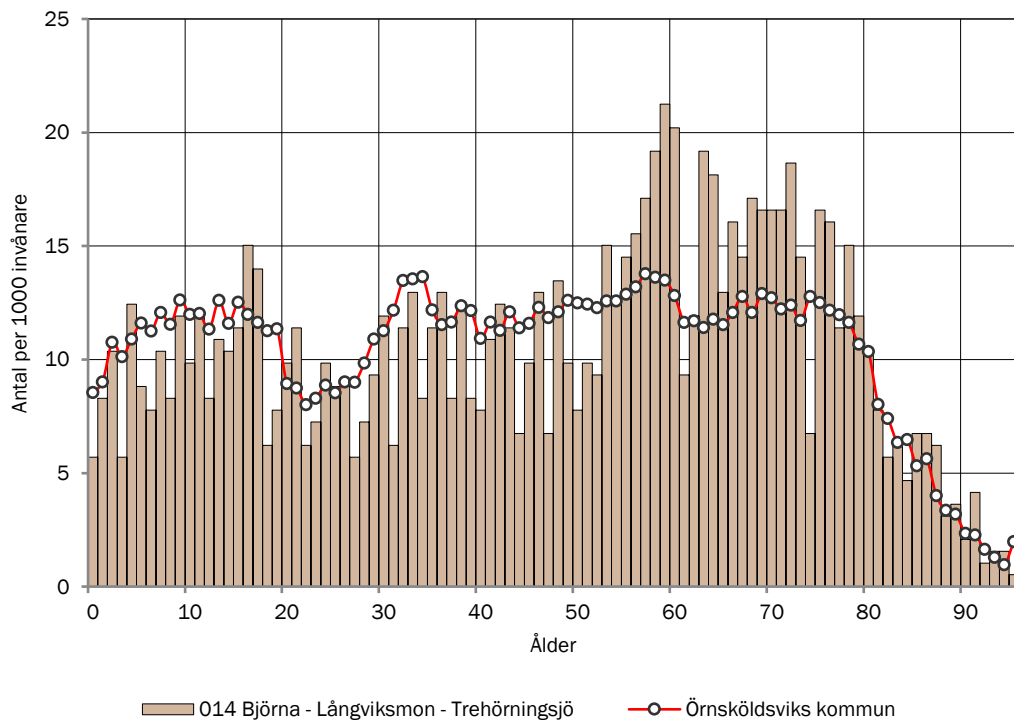

## ANTAL BARN EFTER ÅLDERSKATEGORI I 014 BJÖRNA - LÅNGVIKSMON - TREHÖRNINGSJÖ

Historisk utveckling av antalet barn i 014 Björna - Långviksmon - Trehörningsjö år 2014-2023 samt prognostiserat antal 2024-2033.

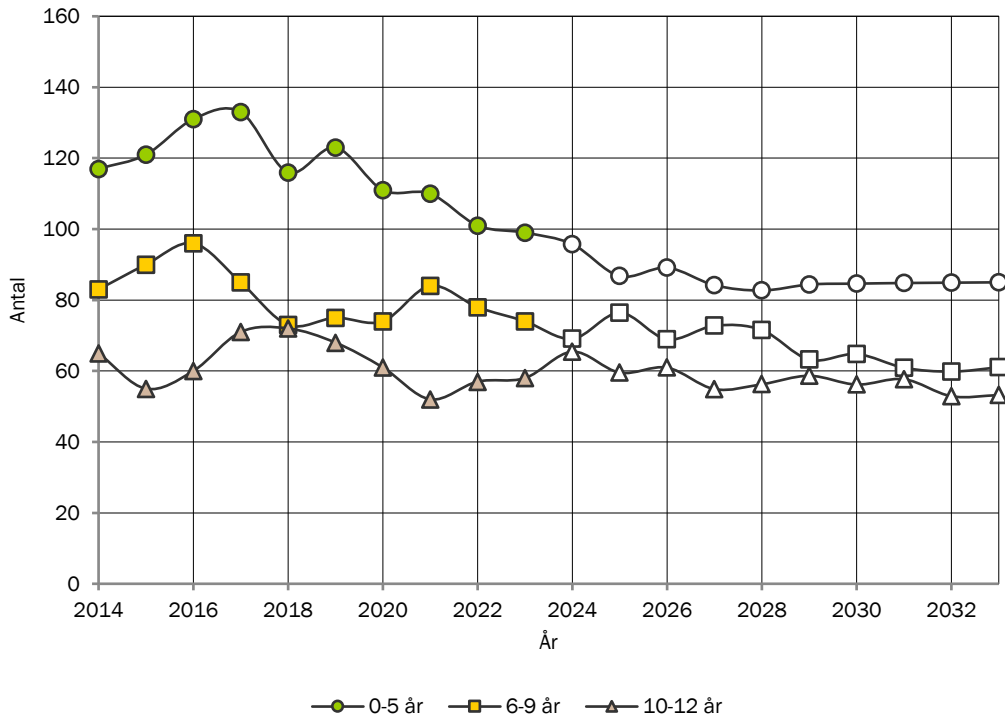

## ANTAL UNGDOMAR EFTER ÅLDERSKATEGORI I 014 BJÖRNA - LÅNGVIKSMON - TREHÖRNINGSJÖ

Historisk utveckling av antalet ungdomar i 014 Björna - Långviksmon - Trehörningsjö år 2014-2023 samt prognostiserat antal 2024-2033.

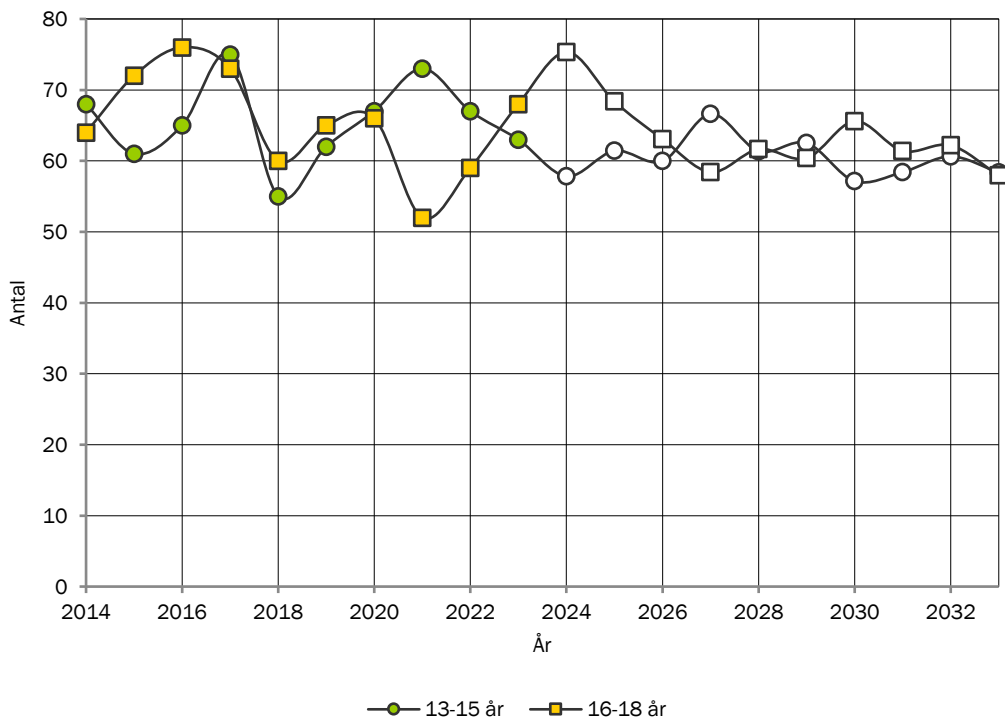



## ANTAL VUXNA EFTER ÅLDERSKATEGORI I 014 BJÖRNA - LÅNGVIKSMON - TREHÖRNINGSJÖ

Historisk utveckling av antalet vuxna i 014 Björna - Långviksmon - Trehörningsjö år 2014-2023 samt prognostiserat antal 2024-2033.

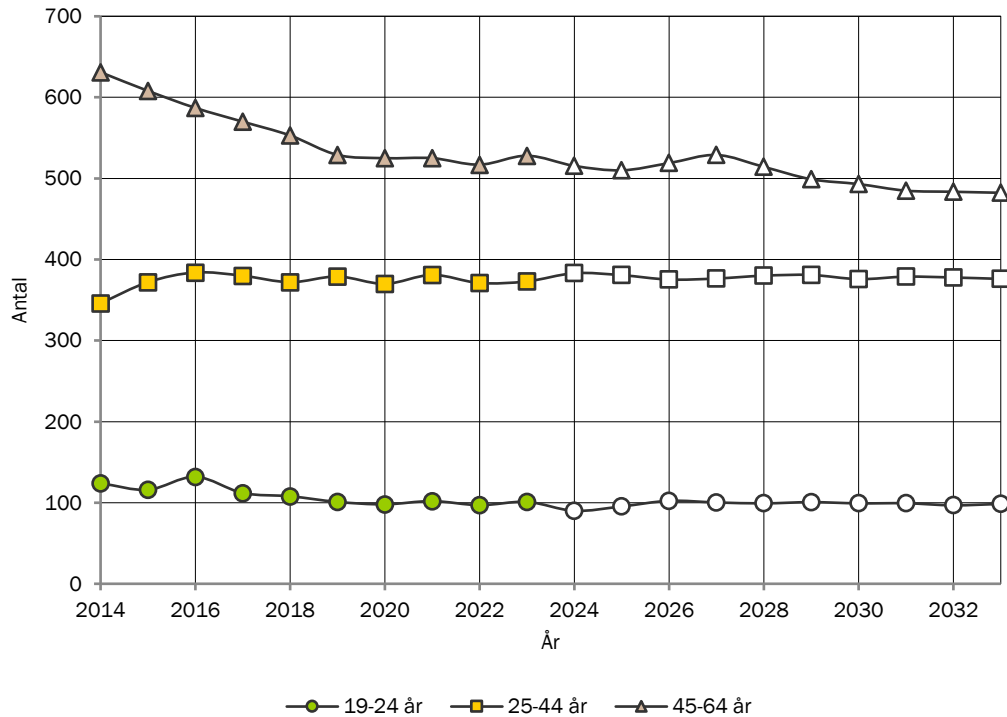

## ANTAL ÄLDRE EFTER ÅLDERSKATEGORI I 014 BJÖRNA - LÅNGVIKSMON - TREHÖRNINGSJÖ

Historisk utveckling av antalet äldre i 014 Björna - Långviksmon - Trehörningsjö år 2014-2023 samt prognostiserat antal 2024-2033.

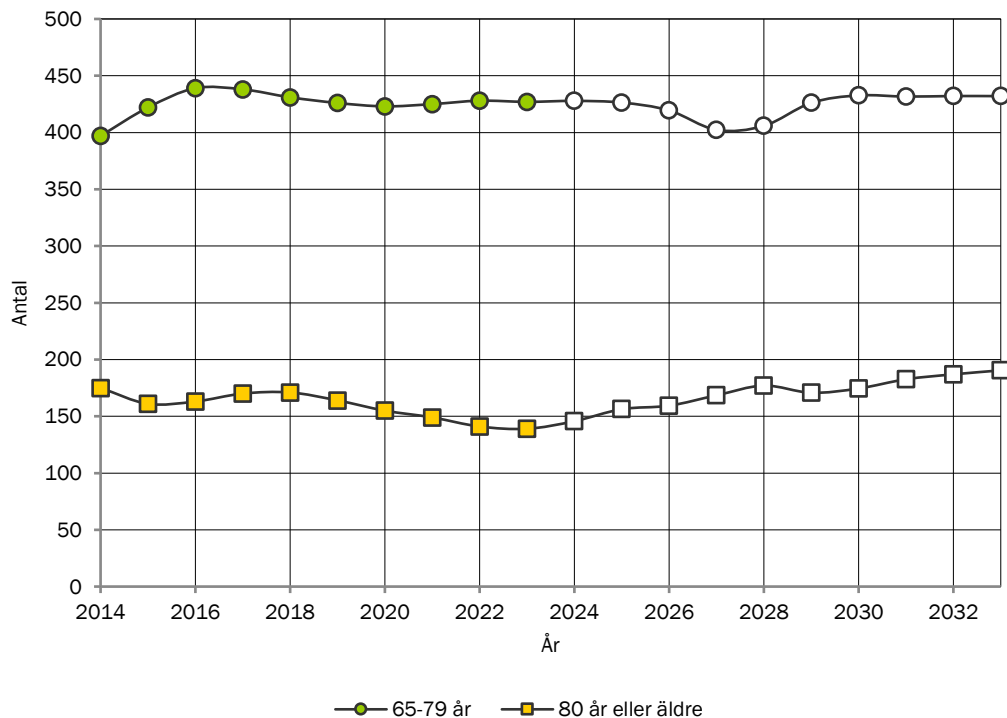

## TOTAL FOLKMÄNGD I 015 GIDEÅ - HUSUM

Historisk utveckling av folkmängden 2014-2023 samt prognostiserad folkmängd 2024-2033.

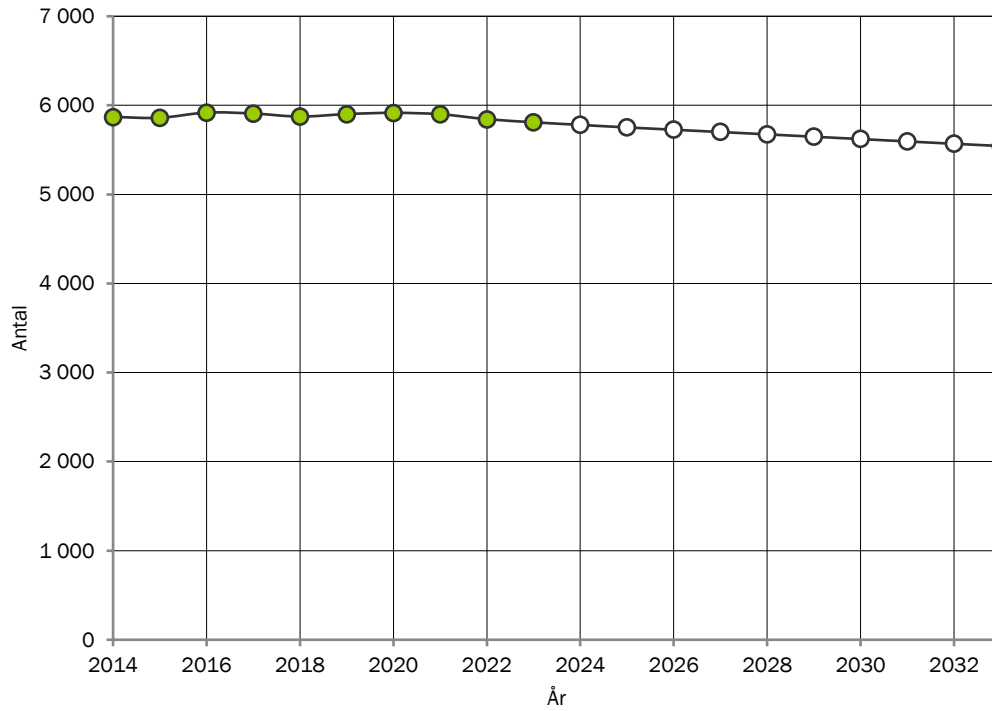

## BEFOLKNINGSSTRUKTUR I 015 GIDEÅ - HUSUM

Förändring av ålderstrukturen under prognosperioden. Jämförelse mellan faktisk ålderstruktur 2023 och prognostiserad ålderstruktur 2033.

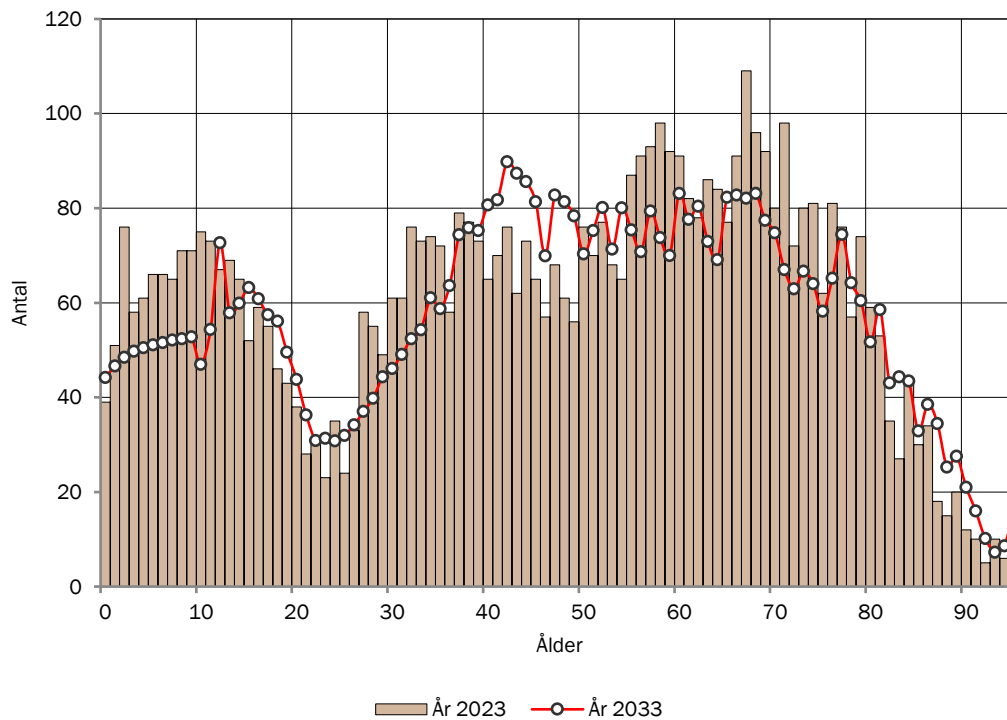

## BEFOLKNINGSSTRUKTUR I 015 GIDEÅ - HUSUM EFTER KÖN

Jämförelse mellan antalet män och antalet kvinnor i olika åldrar 2023

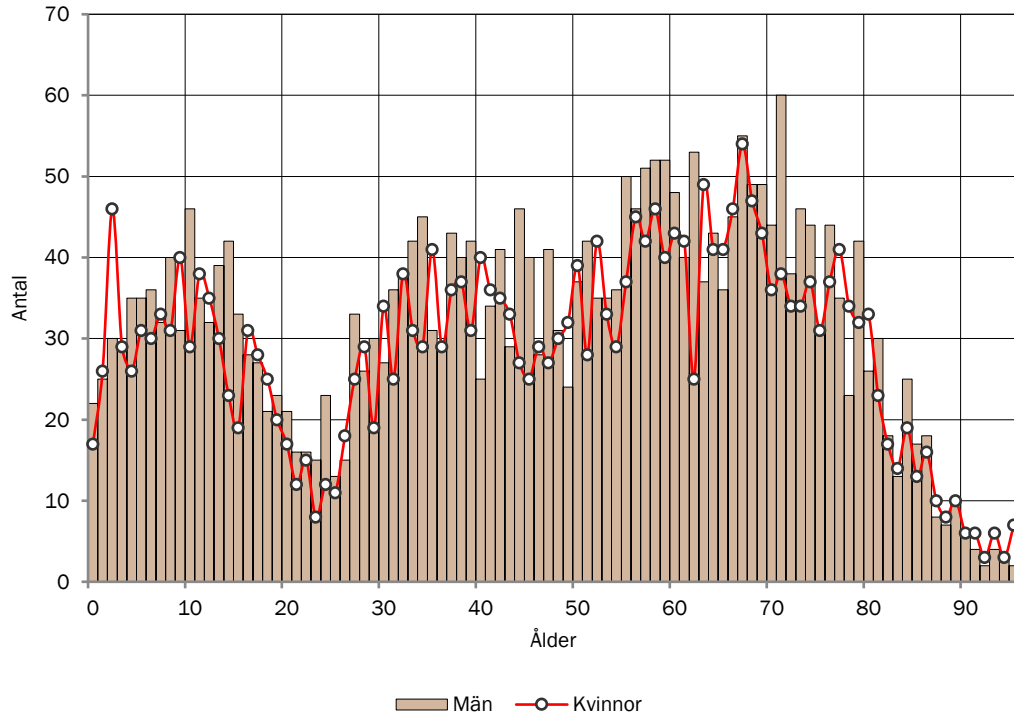

## BEFOLKNINGSSTRUKTUR I 015 GIDEÅ - HUSUM

Antal personer i respektive åldersklass per 1000 invånare 2023. Jämförelse med kommunen.

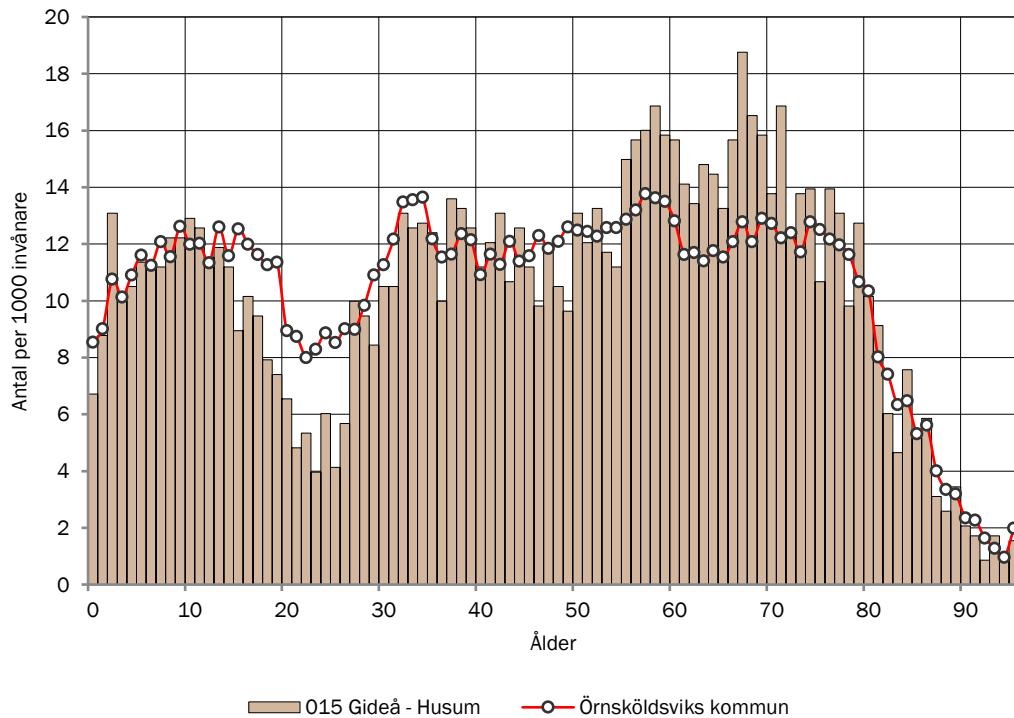

## ANTAL BARN EFTER ÅLDERSKATEGORI I 015 GIDEÅ - HUSUM

Historisk utveckling av antalet barn i 015 Gideå - Husum år 2014-2023 samt prognostiserat antal 2024-2033.

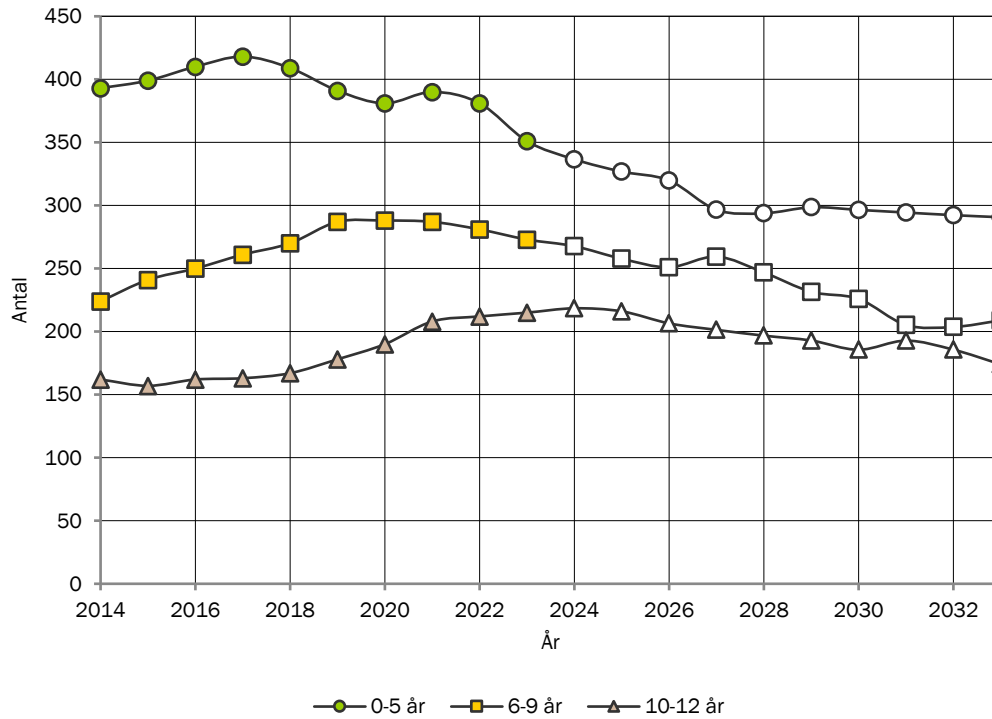

## ANTAL UNGDOMAR EFTER ÅLDERSKATEGORI I 015 GIDEÅ - HUSUM

Historisk utveckling av antalet ungdomar i 015 Gideå - Husum år 2014-2023 samt prognostiserat antal 2024-2033.

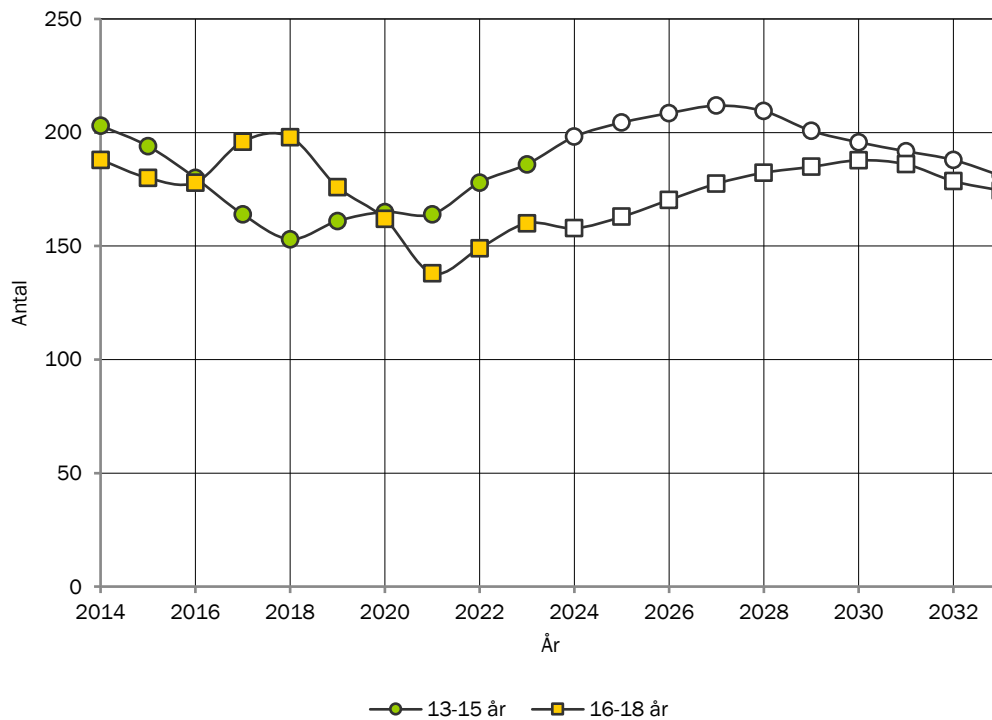

## ANTAL VUXNA EFTER ÅLDERSKATEGORI I 015 GIDEÅ - HUSUM

Historisk utveckling av antalet vuxna i 015 Gideå - Husum år 2014-2023 samt prognostiserat antal 2024-2033.

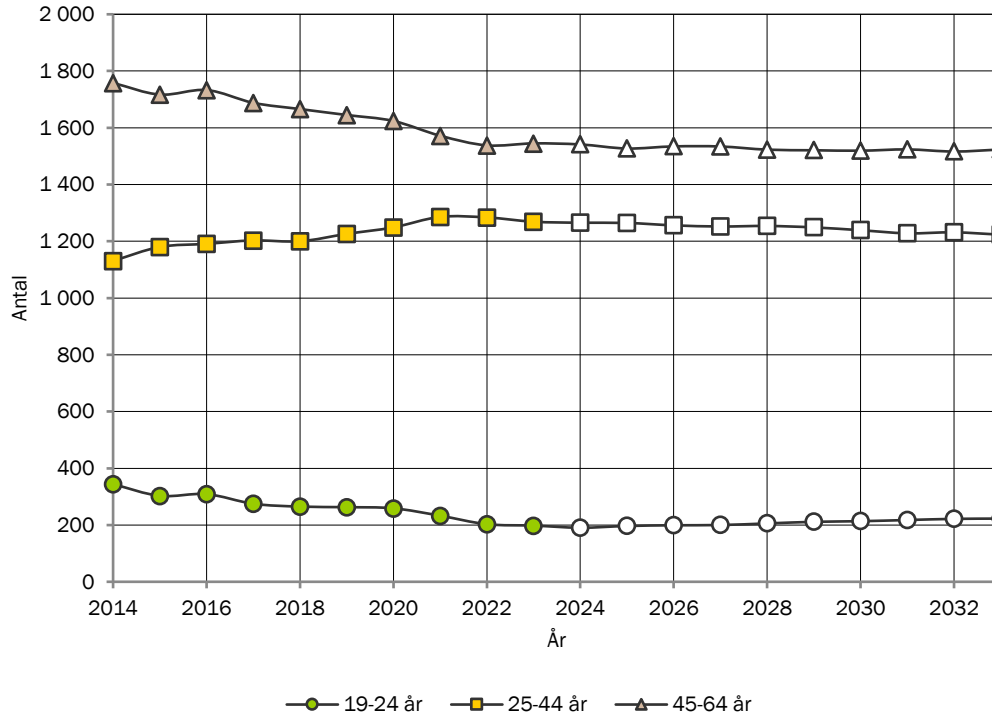

## ANTAL ÄLDRE EFTER ÅLDERSKATEGORI I 015 GIDEÅ - HUSUM

Historisk utveckling av antalet äldre i 015 Gideå - Husum år 2014-2023 samt prognostiserat antal 2024-2033.

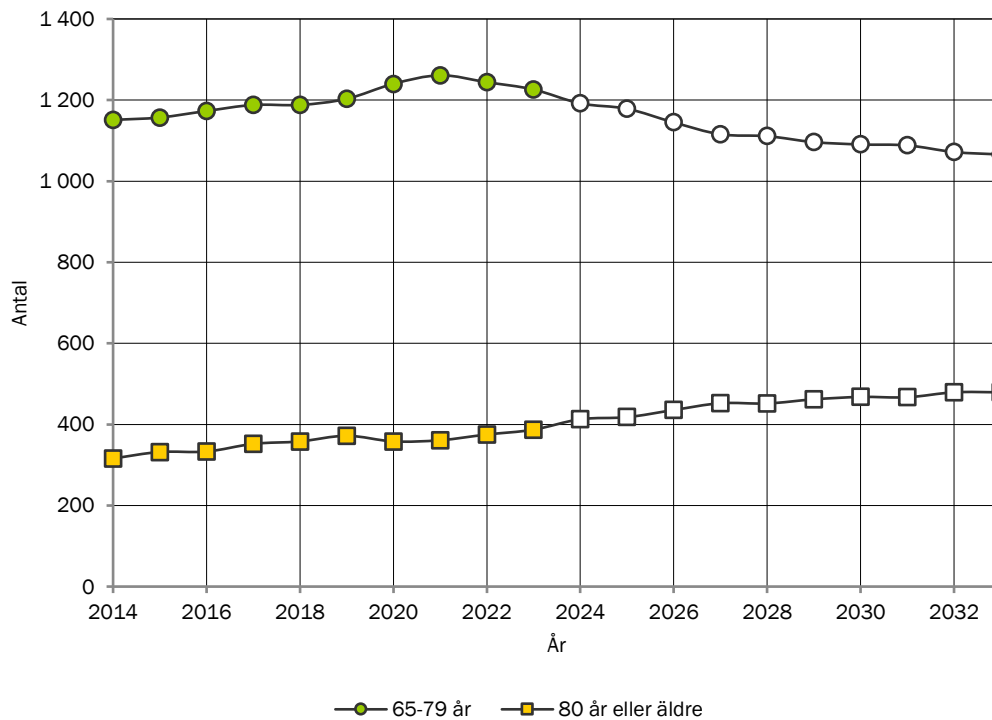

## TOTAL FOLKMÄNGD I 0111 CENTRUM

Historisk utveckling av folkmängden 2014-2023 samt prognostiserad folkmängd 2024-2033.

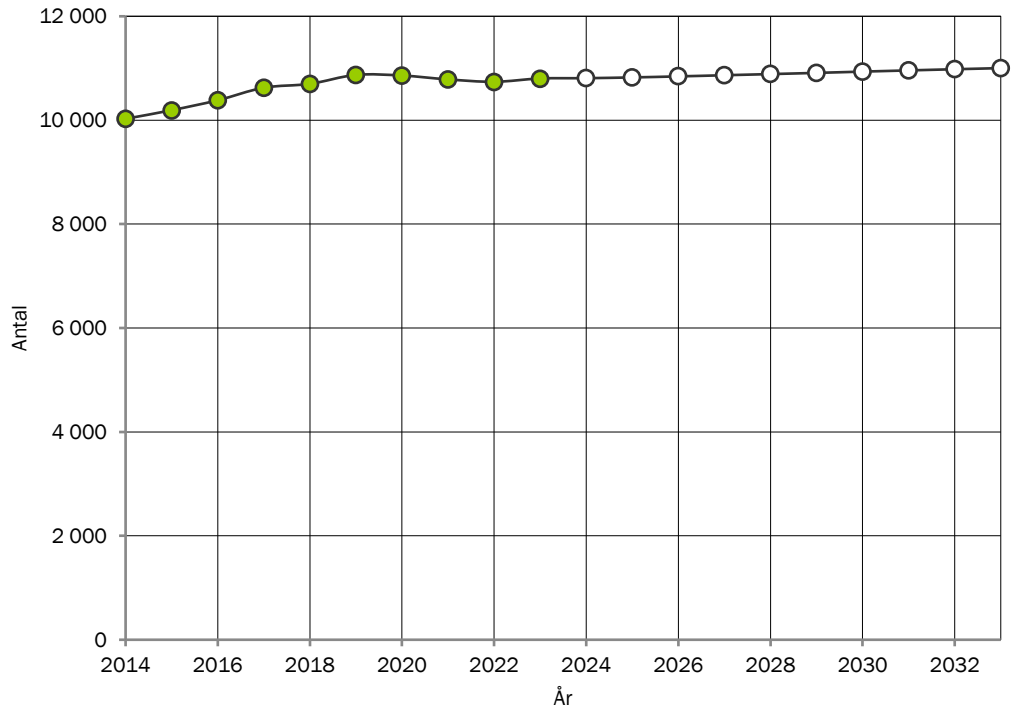

## BEFOLKNINGSSTRUKTUR I 0111 CENTRUM

Förändring av ålderstrukturen under prognosperioden. Jämförelse mellan faktisk ålderstruktur 2023 och prognostiserad ålderstruktur 2033.

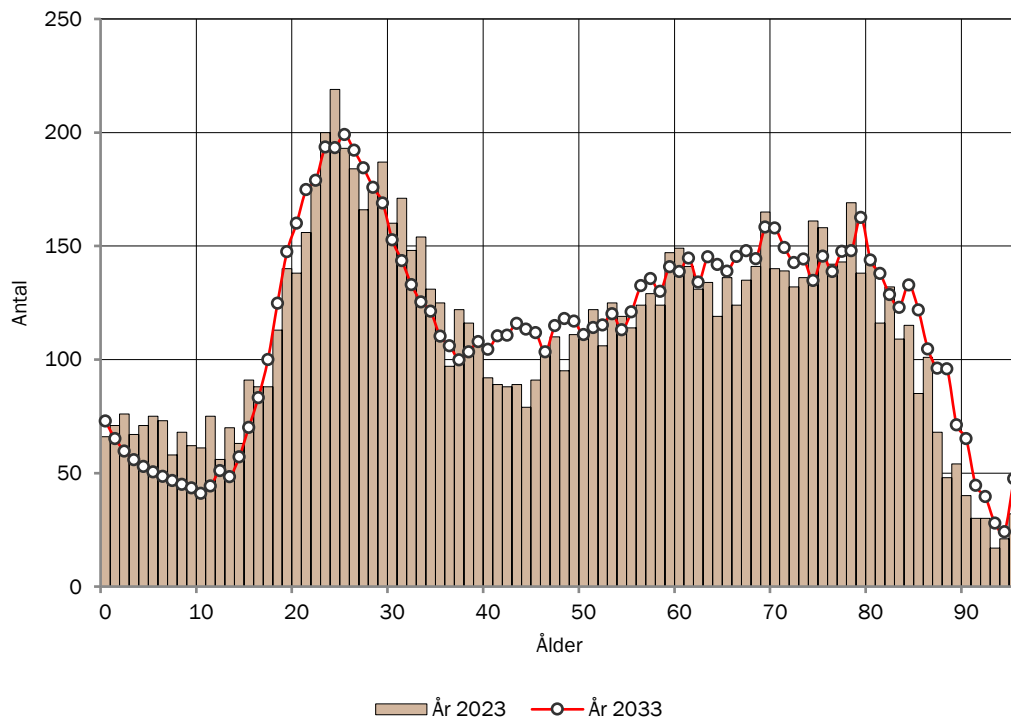

## BEFOLKNINGSSTRUKTUR I 0111 CENTRUM EFTER KÖN

Jämförelse mellan antalet män och antalet kvinnor i olika åldrar 2023

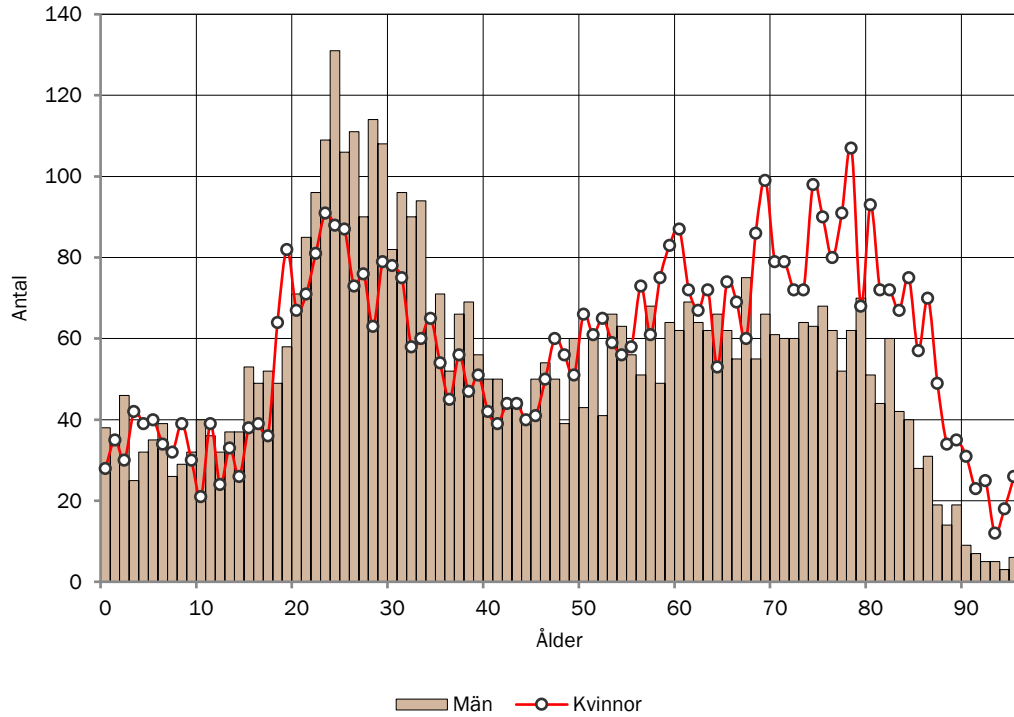

## BEFOLKNINGSSTRUKTUR I 0111 CENTRUM

Antal personer i respektive åldersklass per 1000 invånare 2023. Jämförelse med kommunen.

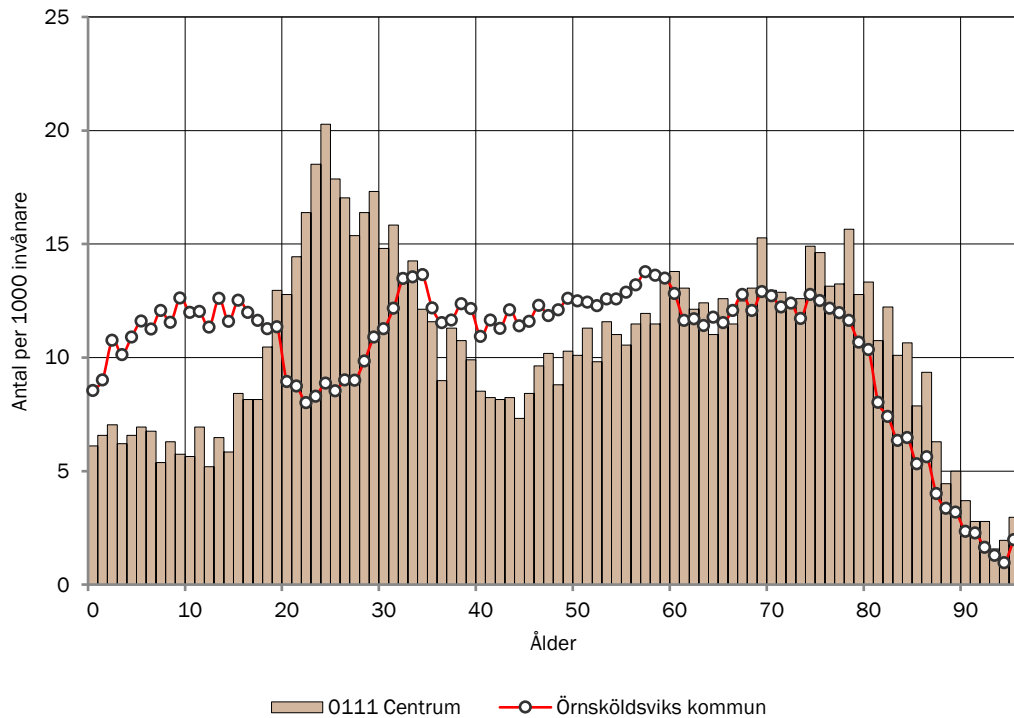

## ANTAL BARN EFTER ÅLDERSKATEGORI I 0111 CENTRUM

Historisk utveckling av antalet barn i 0111 Centrum år 2014-2023 samt prognostiserat antal 2024-2033.

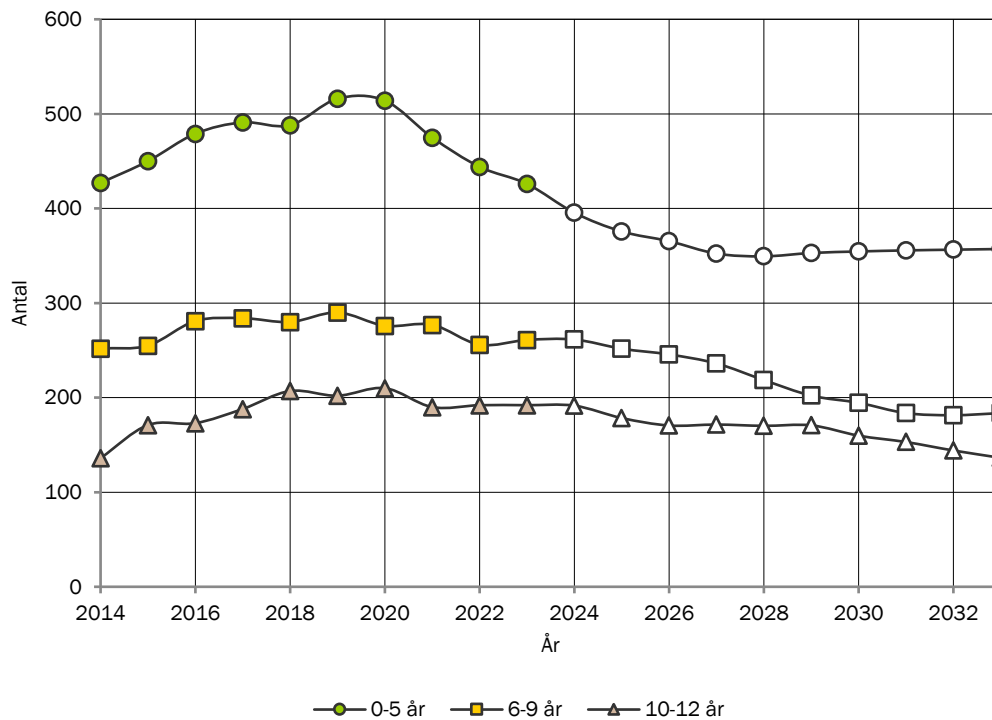

## ANTAL UNGDOMAR EFTER ÅLDERSKATEGORI I 0111 CENTRUM

Historisk utveckling av antalet ungdomar i 0111 Centrum år 2014-2023 samt prognostiserat antal 2024-2033.

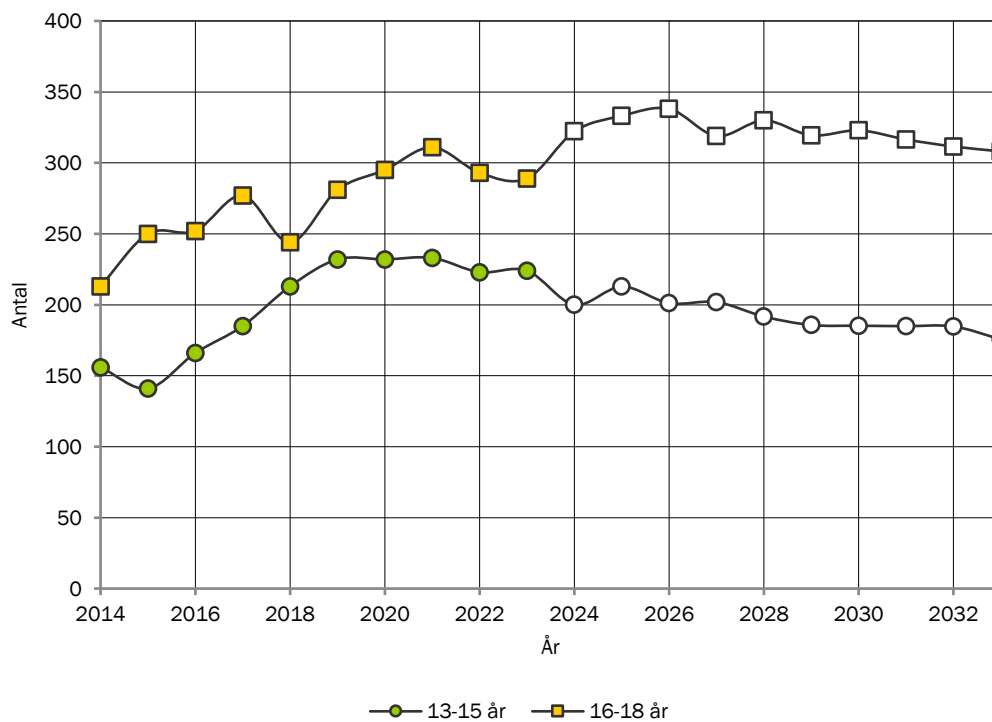



### ANTAL VUXNA EFTER ÅLDERSKATEGORI I 0111 CENTRUM

Historisk utveckling av antalet vuxna i 0111 Centrum år 2014-2023 samt prognostiserat antal 2024-2033.

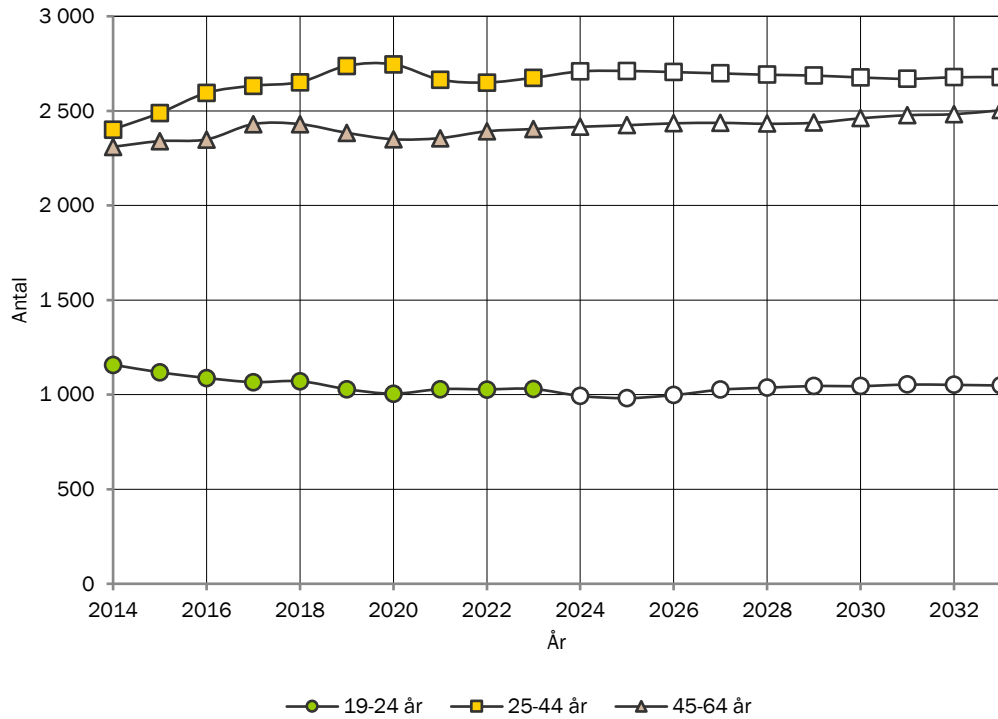

### ANTAL ÄLDRE EFTER ÅLDERSKATEGORI I 0111 CENTRUM

Historisk utveckling av antalet äldre i 0111 Centrum år 2014-2023 samt prognostiserat antal 2024-2033.

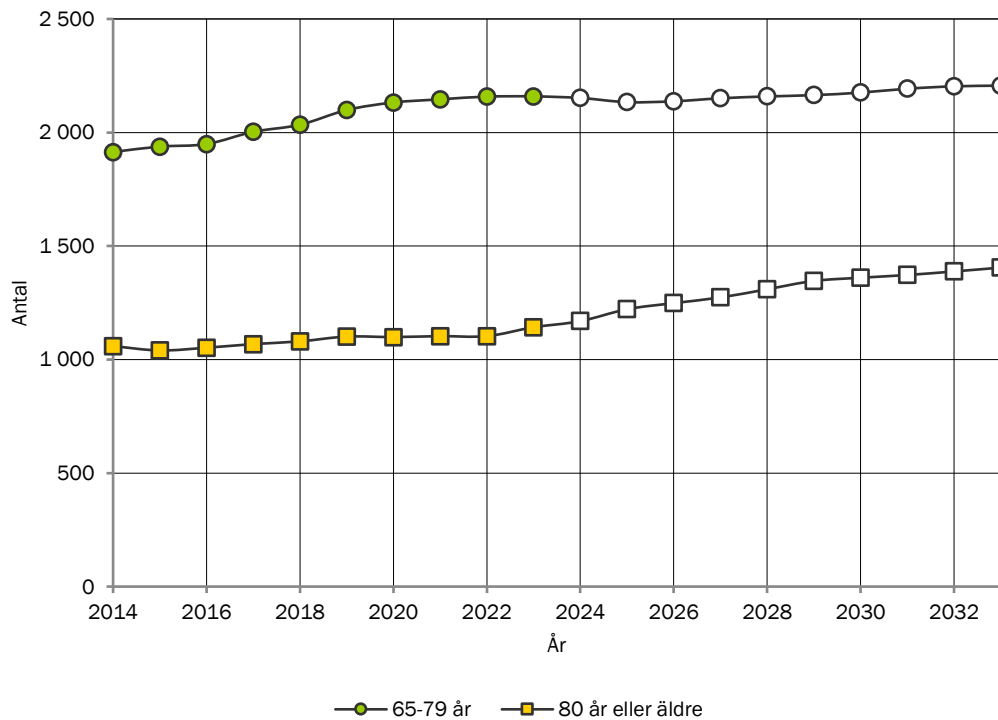

## TOTAL FOLKMÄNGD I 0112 DOMSJÖ - HÖRNETT

Historisk utveckling av folkmängden 2014-2023 samt prognostiserad folkmängd 2024-2033.

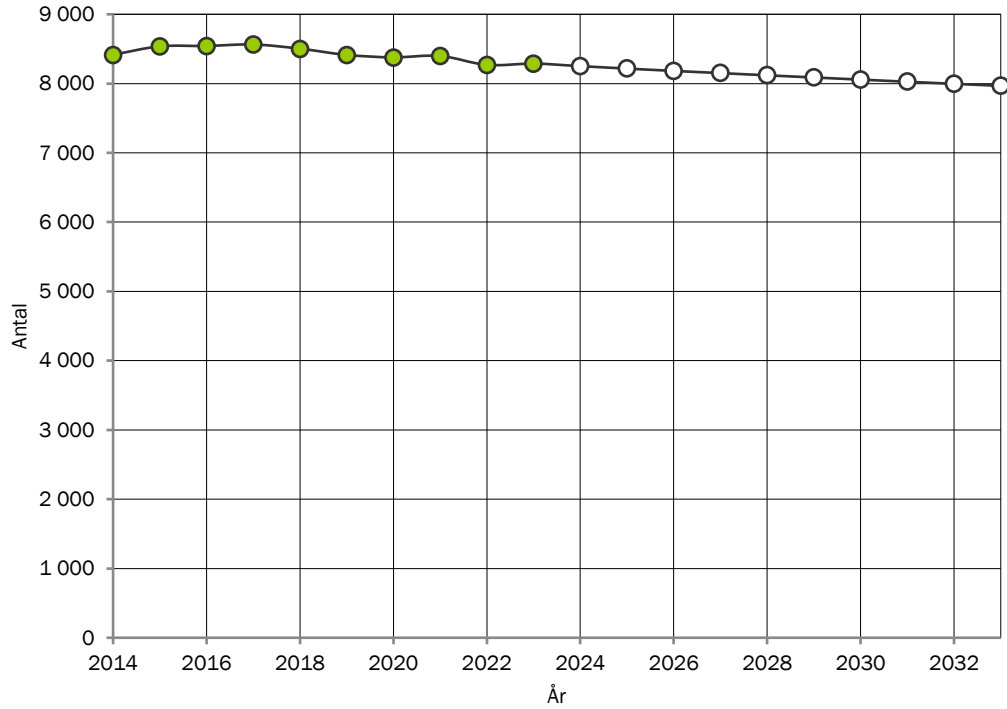

## BEFOLKNINGSSTRUKTUR I 0112 DOMSJÖ - HÖRNETT

Förändring av ålderstrukturen under prognosperioden. Jämförelse mellan faktisk ålderstruktur 2023 och prognostiserad ålderstruktur 2033.

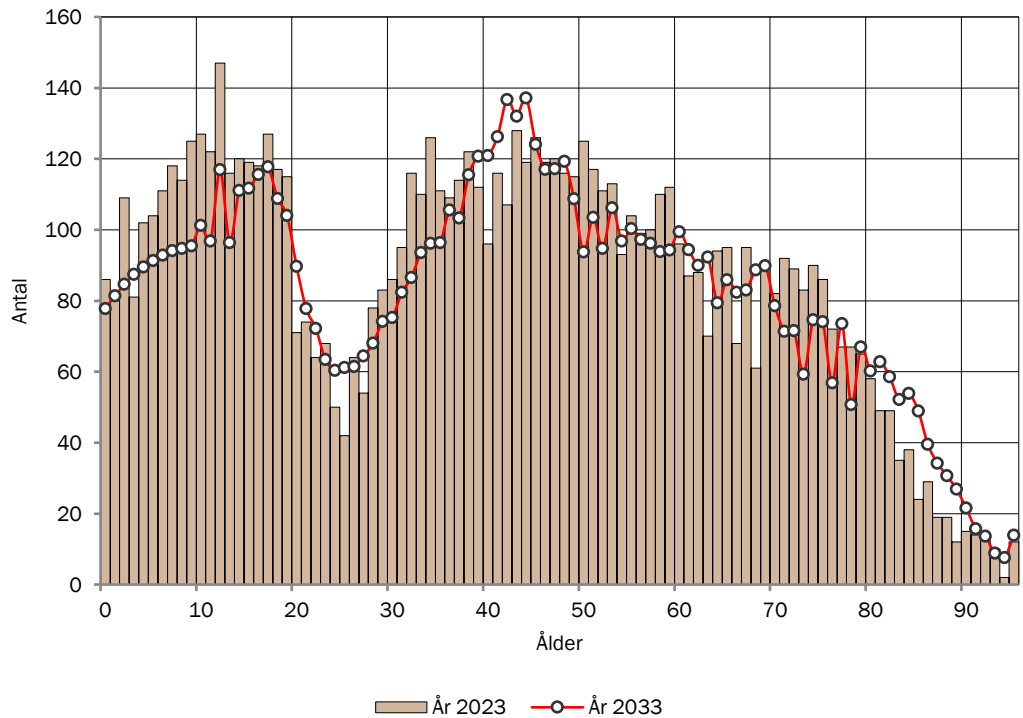

## BEFOLKNINGSSTRUKTUR I 0112 DOMSJÖ - HÖRNETT EFTER KÖN

Jämförelse mellan antalet män och antalet kvinnor i olika åldrar 2023

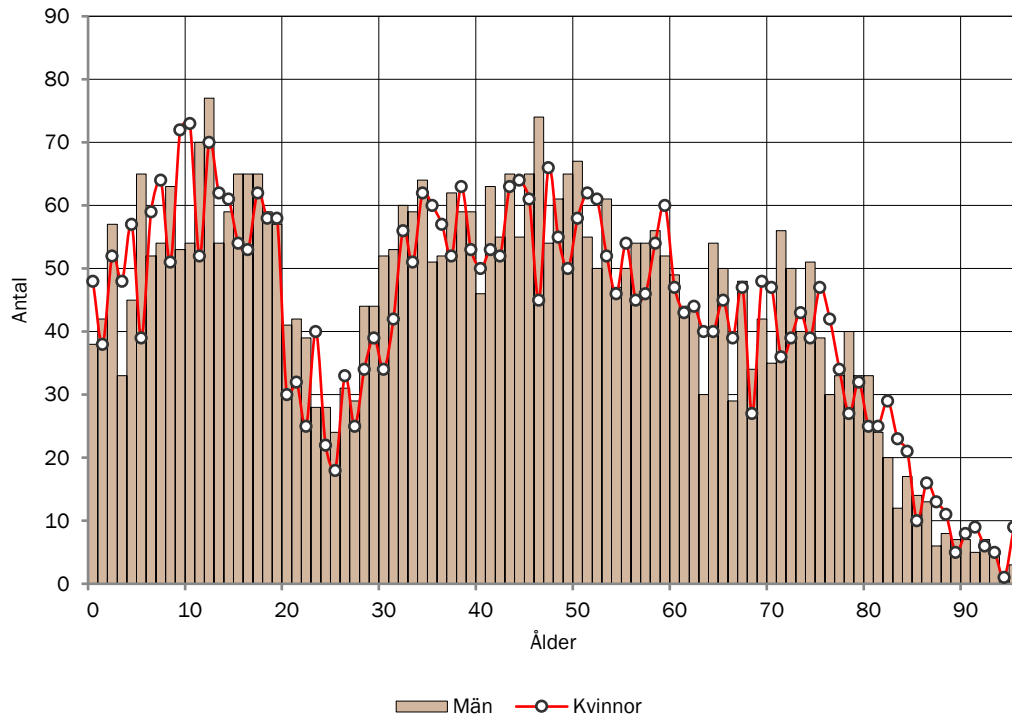

## BEFOLKNINGSSTRUKTUR I 0112 DOMSJÖ - HÖRNETT

Antal personer i respektive åldersklass per 1000 invånare 2023. Jämförelse med kommunen.



## ANTAL BARN EFTER ÅLDERSKATEGORI I 0112 DOMSJÖ - HÖRNETT

Historisk utveckling av antalet barn i 0112 Domsjö - Hörnett år 2014-2023 samt prognostiserat antal 2024-2033.

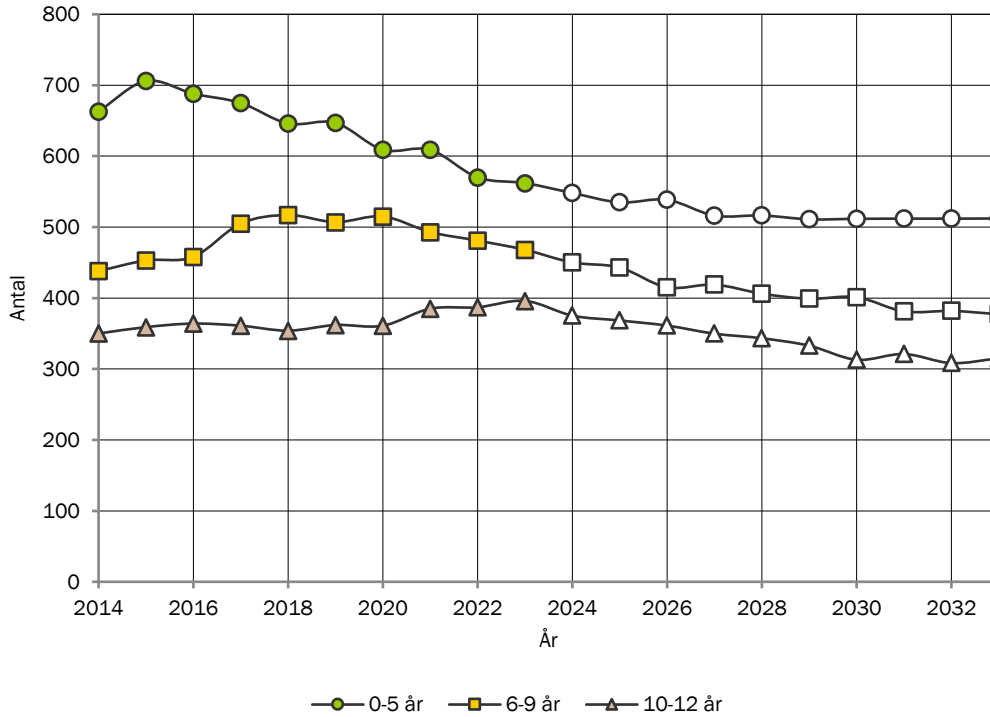

## ANTAL UNGDOMAR EFTER ÅLDERSKATEGORI I 0112 DOMSJÖ - HÖRNETT

Historisk utveckling av antalet ungdomar i 0112 Domsjö - Hörnett år 2014-2023 samt prognostiserat antal 2024-2033.

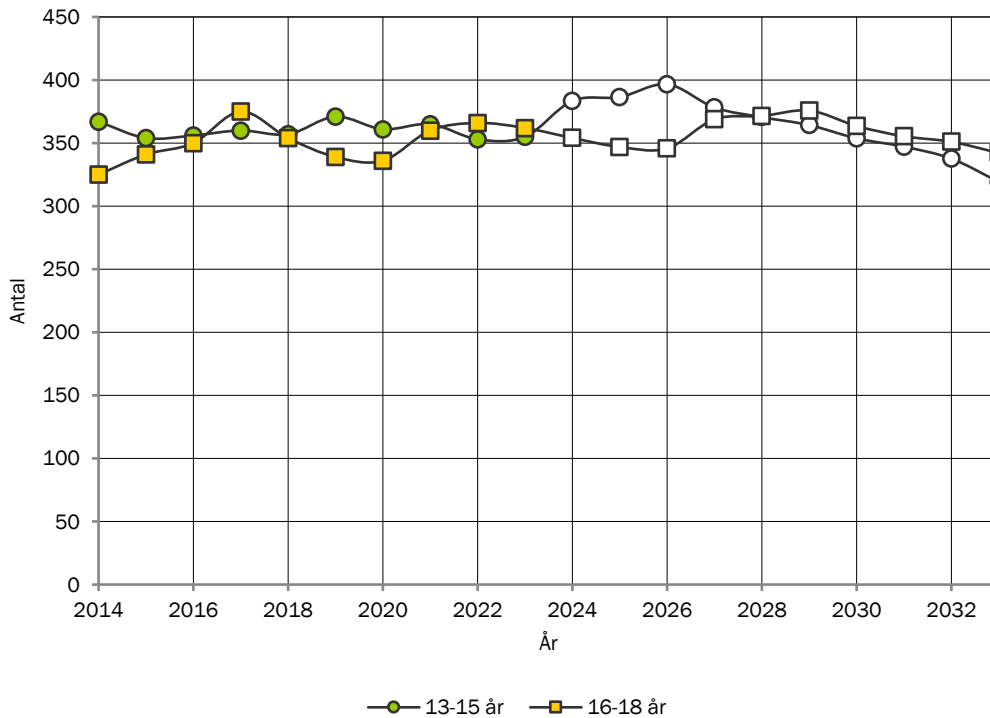

## ANTAL VUXNA EFTER ÅLDERSKATEGORI I 0112 DOMSJÖ - HÖRNETT

Historisk utveckling av antalet vuxna i 0112 Domsjö - Hörnett år 2014-2023 samt prognostiserat antal 2024-2033.

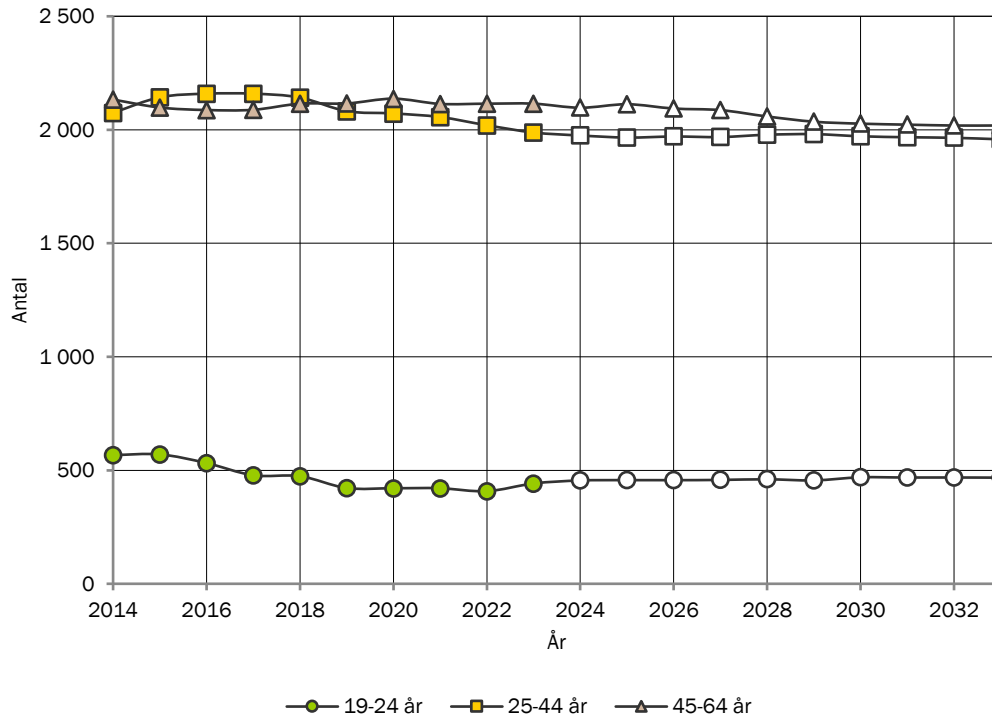

## ANTAL ÄLDRE EFTER ÅLDERSKATEGORI I 0112 DOMSJÖ - HÖRNETT

Historisk utveckling av antalet äldre i 0112 Domsjö - Hörnett år 2014-2023 samt prognostiserat antal 2024-2033.

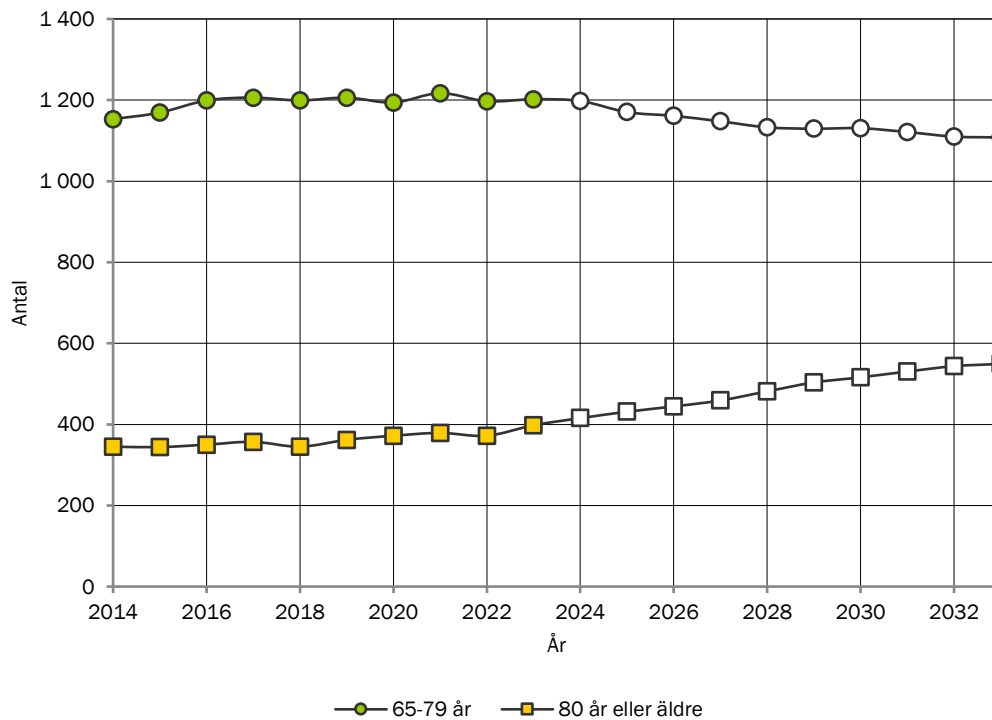

## TOTAL FOLKMÄNGD I 0113 ÅS - SJÄLEVAD - VÄSTERHUS

Historisk utveckling av folkmängden 2014-2023 samt prognostiserad folkmängd 2024-2033.

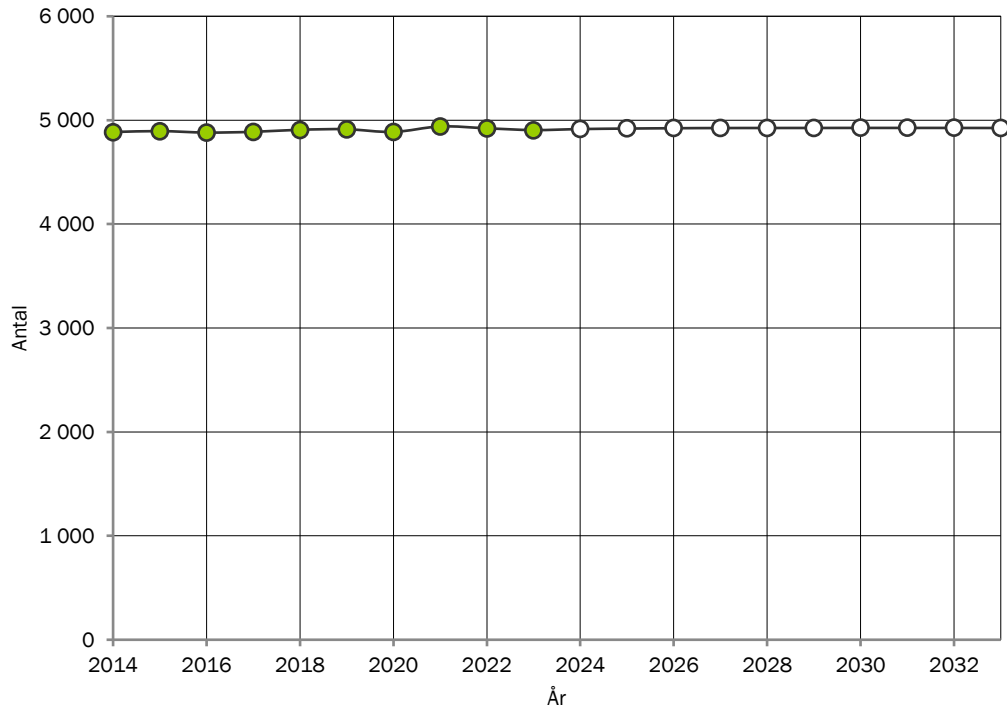

## BEFOLKNINGSSTRUKTUR I 0113 ÅS - SJÄLEVAD - VÄSTERHUS

Förändring av ålderstrukturen under prognosperioden. Jämförelse mellan faktisk ålderstruktur 2023 och prognostiserad ålderstruktur 2033.

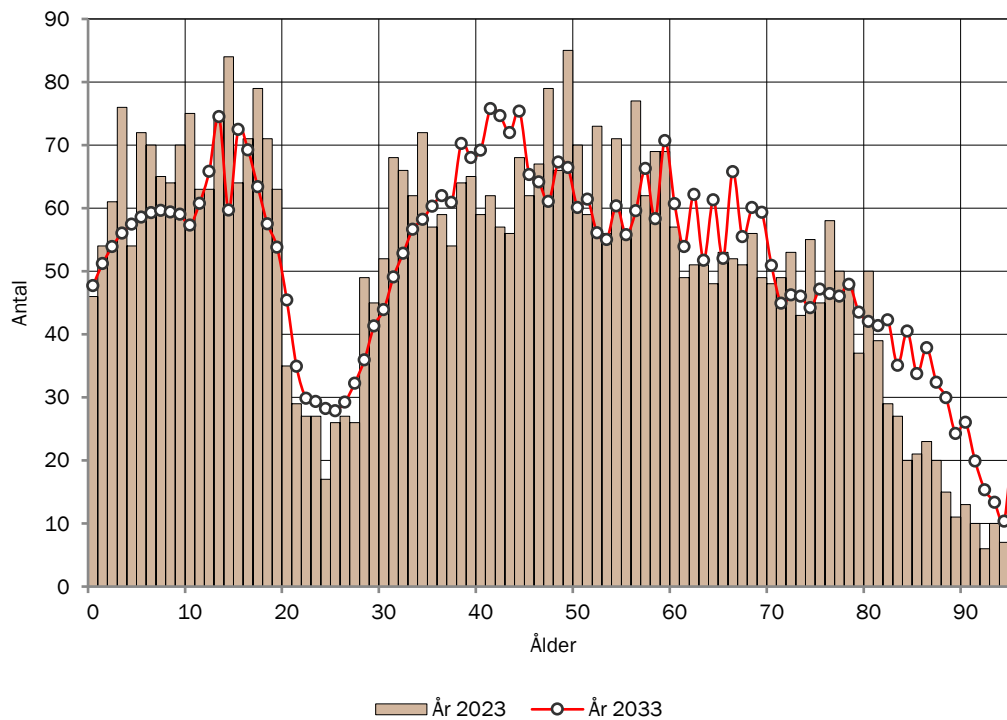

## BEFOLKNINGSSTRUKTUR I 0113 ÅS - SJÄLEVAD - VÄSTERHUS EFTER KÖN

Jämförelse mellan antalet män och antalet kvinnor i olika åldrar 2023

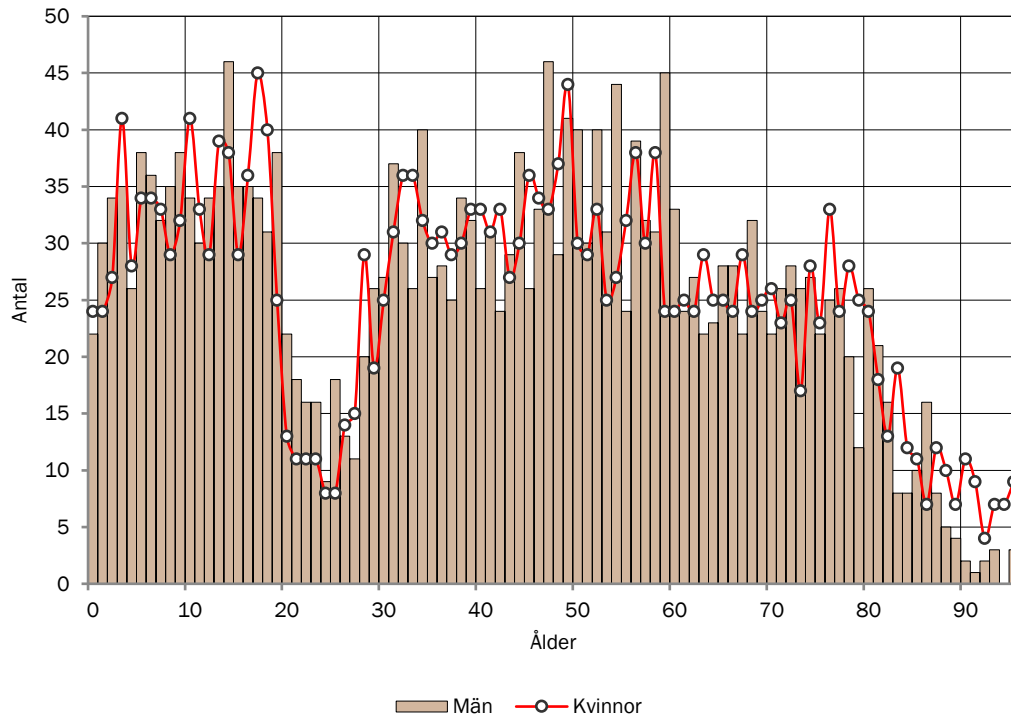

## BEFOLKNINGSSTRUKTUR I 0113 ÅS - SJÄLEVAD - VÄSTERHUS

Antal personer i respektive åldersklass per 1000 invånare 2023. Jämförelse med kommunen.

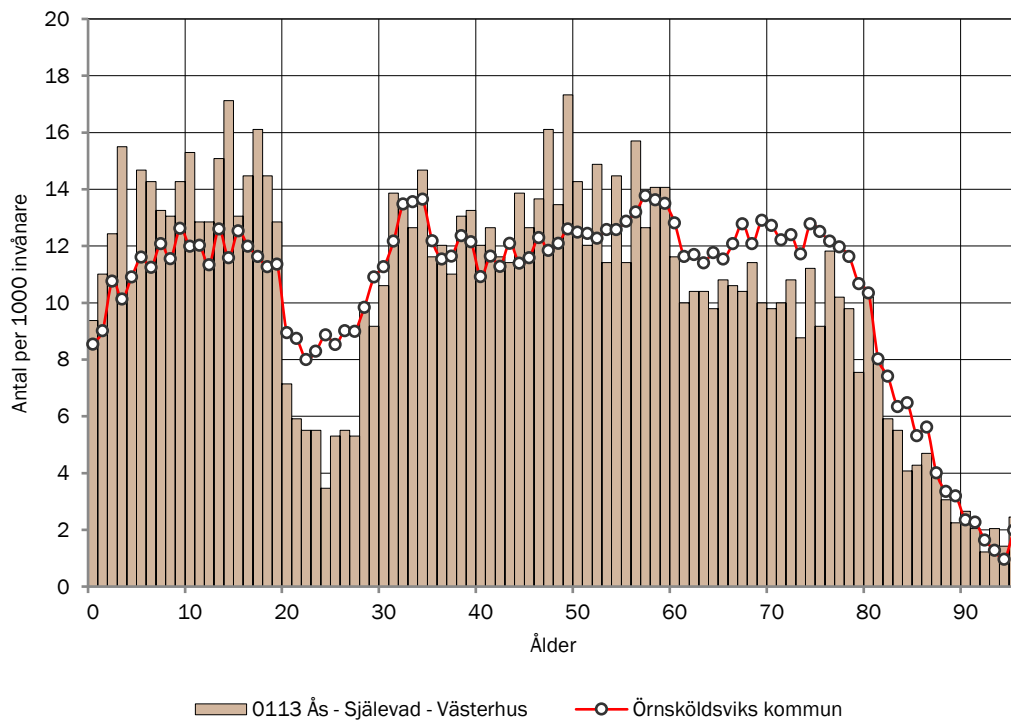

## ANTAL BARN EFTER ÅLDERSKATEGORI I 0113 ÅS - SJÄLEVAD - VÄSTERHUS

Historisk utveckling av antalet barn i 0113 Ås - Själevad - Västerhus år 2014-2023 samt prognostiserat antal 2024-2033.

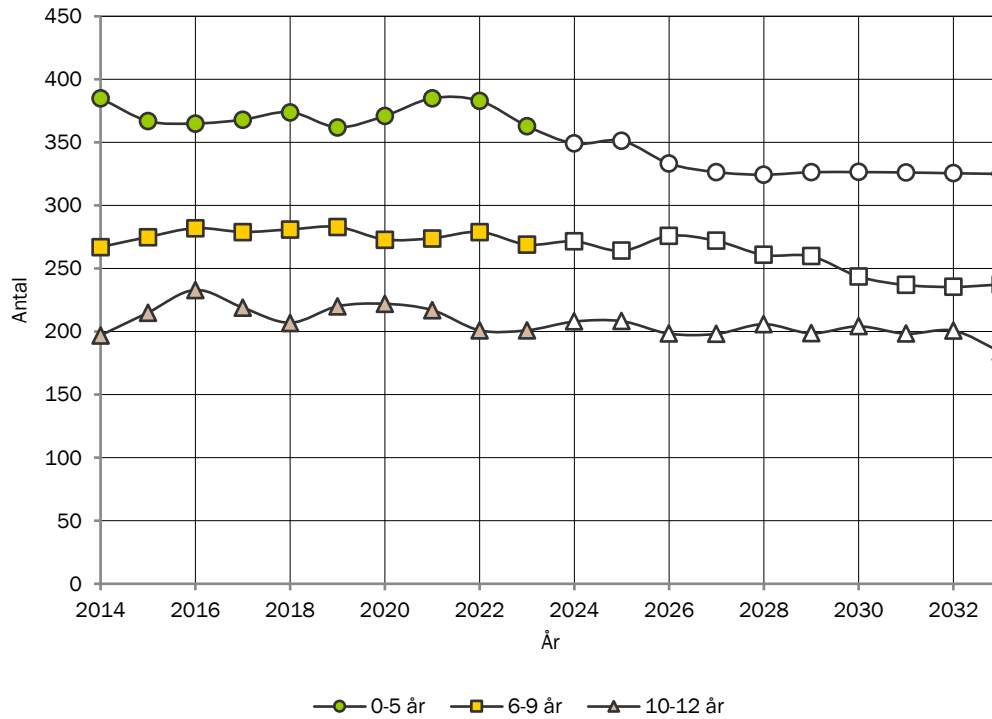

## ANTAL UNGDOMAR EFTER ÅLDERSKATEGORI I 0113 ÅS - SJÄLEVAD - VÄSTERHUS

Historisk utveckling av antalet ungdomar i 0113 Ås - Själevad - Västerhus år 2014-2023 samt prognostiserat antal 2024-2033.

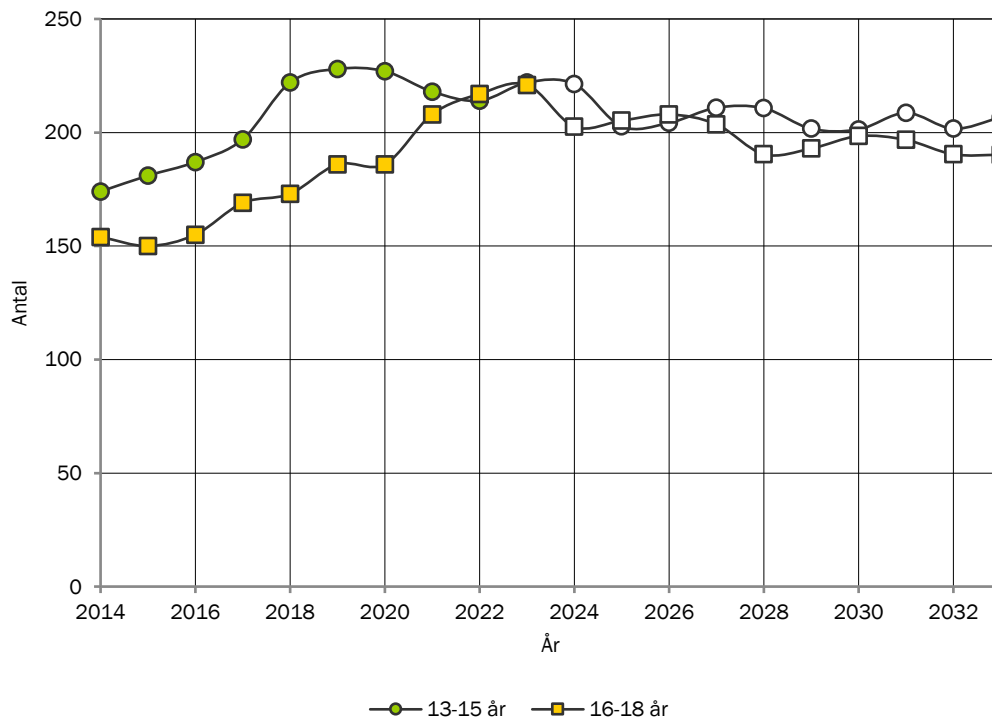



## ANTAL VUXNA EFTER ÅLDERSKATEGORI I 0113 ÅS - SJÄLEVAD - VÄSTERHUS

Historisk utveckling av antalet vuxna i 0113 Ås - Själevad - Västerhus år 2014-2023 samt prognostiserat antal 2024-2033.

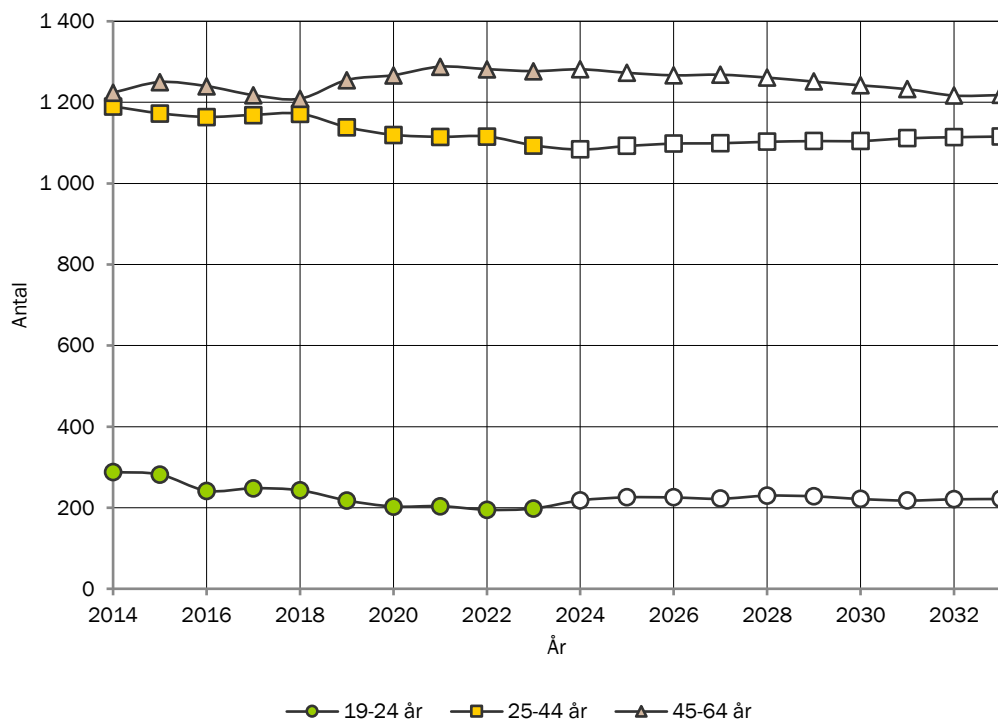

## ANTAL ÄLDRE EFTER ÅLDERSKATEGORI I 0113 ÅS - SJÄLEVAD - VÄSTERHUS

Historisk utveckling av antalet äldre i 0113 Ås - Själevad - Västerhus år 2014-2023 samt prognostiserat antal 2024-2033.

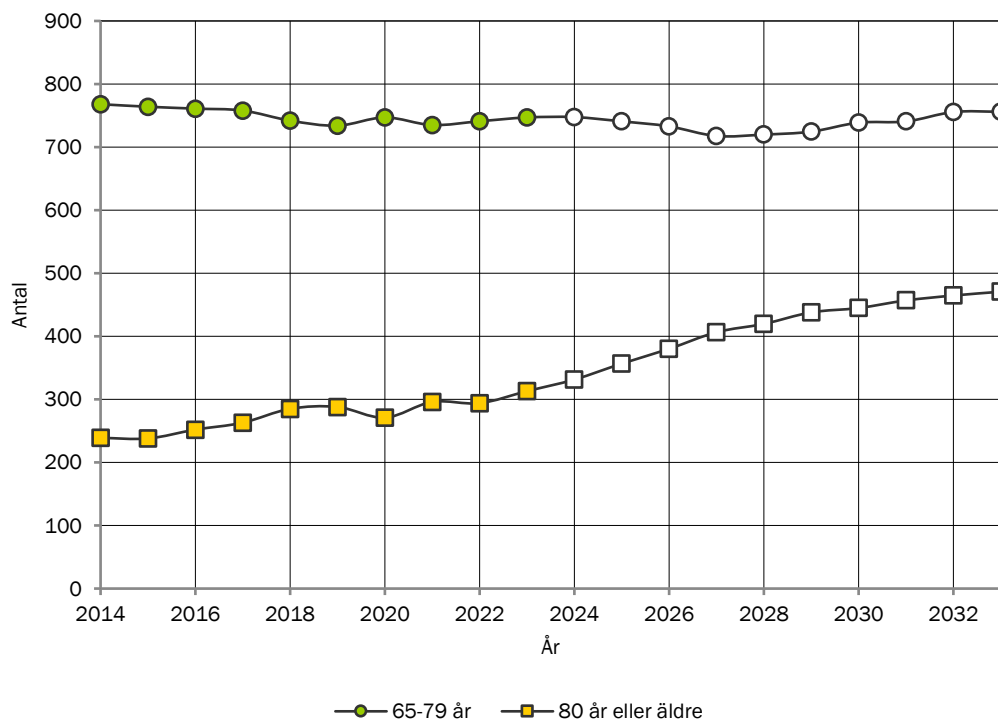

## TOTAL FOLKMÄNGD I 0114 GULLÄNGET - GIMÅT

Historisk utveckling av folkmängden 2014-2023 samt prognostiserad folkmängd 2024-2033.

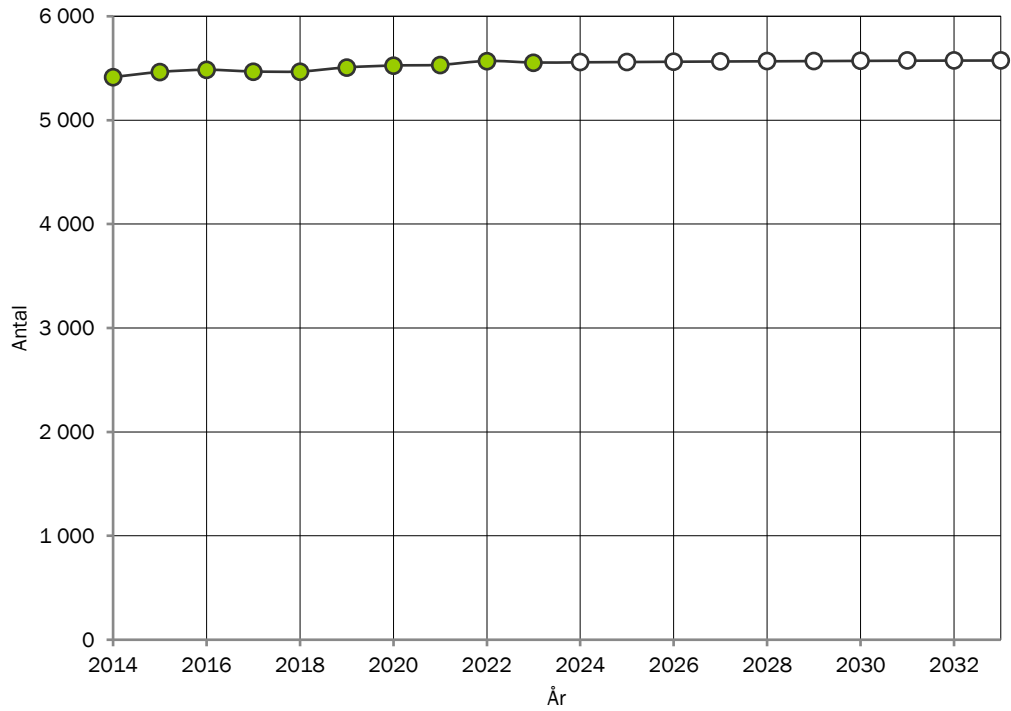

## BEFOLKNINGSSTRUKTUR I 0114 GULLÄNGET - GIMÅT

Förändring av ålderstrukturen under prognosperioden. Jämförelse mellan faktisk ålderstruktur 2023 och prognostiserad ålderstruktur 2033.

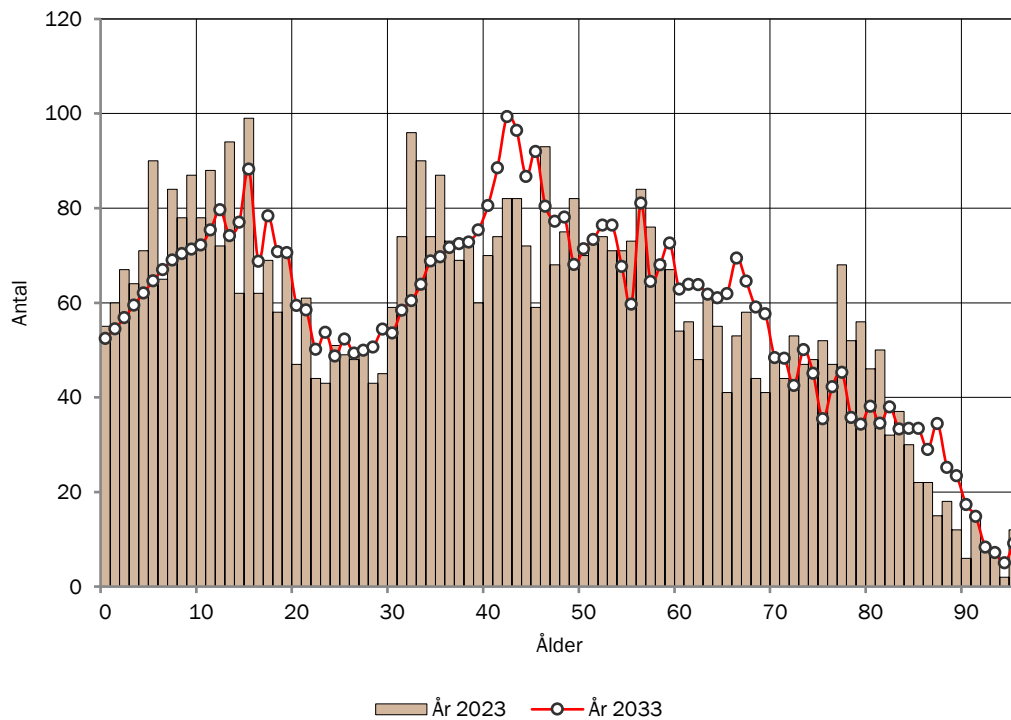

## BEFOLKNINGSSTRUKTUR I 0114 GULLÄNGET - GIMÅT EFTER KÖN

Jämförelse mellan antalet män och antalet kvinnor i olika åldrar 2023

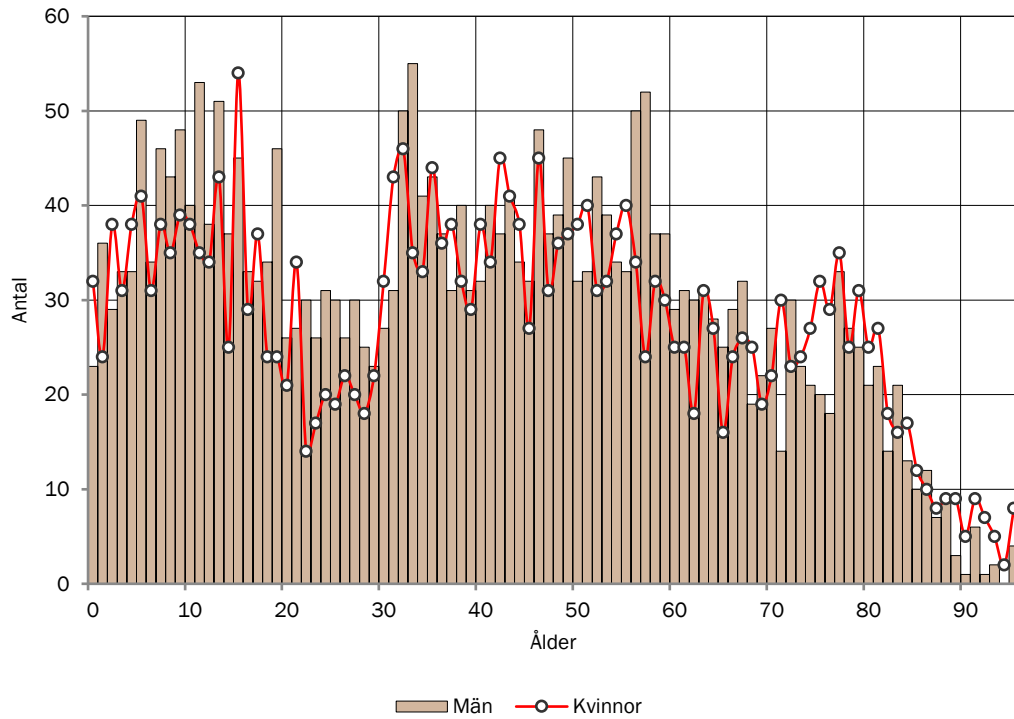

## BEFOLKNINGSSTRUKTUR I 0114 GULLÄNGET - GIMÅT

Antal personer i respektive åldersklass per 1000 invånare 2023. Jämförelse med kommunen.

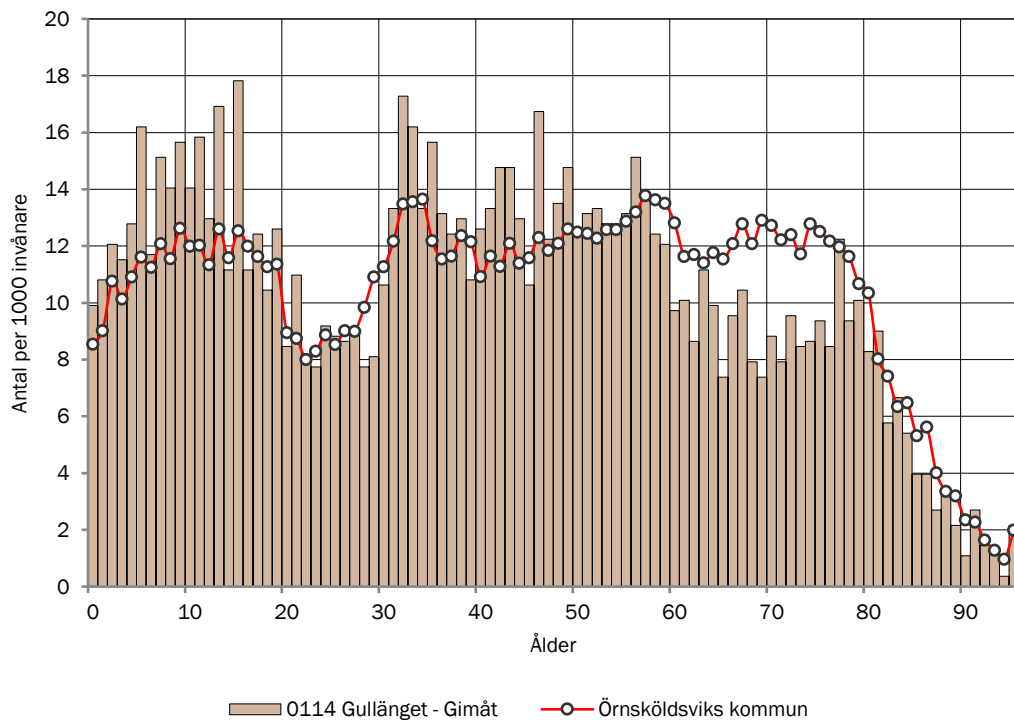

## ANTAL BARN EFTER ÅLDERSKATEGORI I 0114 GULLÄNGET - GIMÅT

Historisk utveckling av antalet barn i 0114 Gullänget - Gimåt år 2014-2023 samt prognostiserat antal 2024-2033.

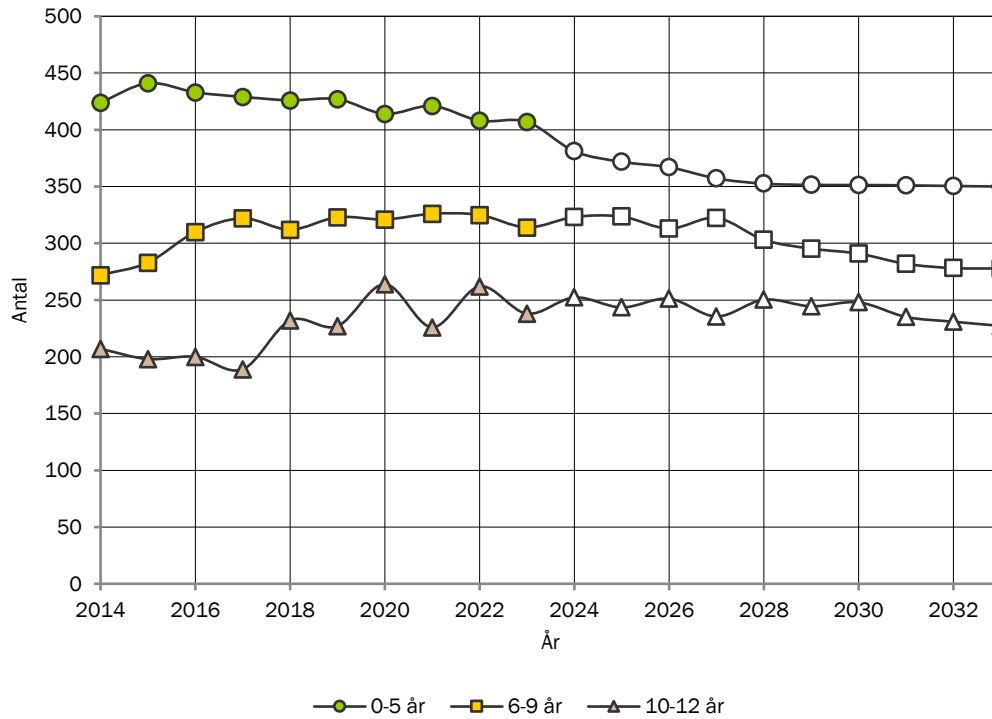

## ANTAL UNGDOMAR EFTER ÅLDERSKATEGORI I 0114 GULLÄNGET - GIMÅT

Historisk utveckling av antalet ungdomar i 0114 Gullänget - Gimåt år 2014-2023 samt prognostiserat antal 2024-2033.

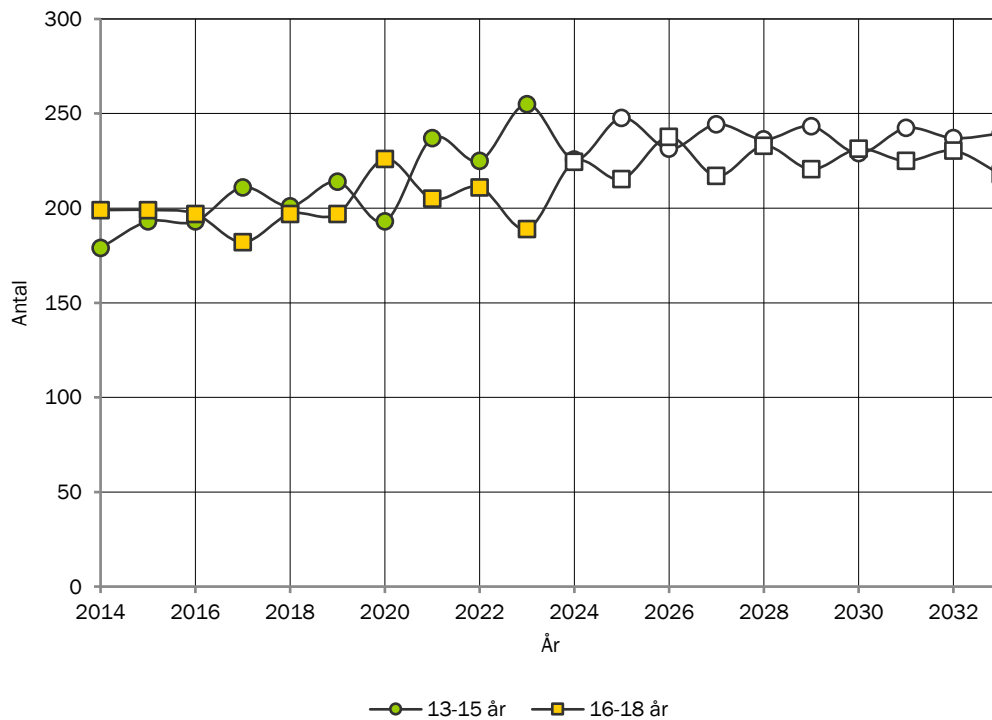

## ANTAL VUXNA EFTER ÅLDERSKATEGORI I 0114 GULLÄNGET - GIMÅT

Historisk utveckling av antalet vuxna i 0114 Gullänget - Gimåt år 2014-2023 samt prognostiserat antal 2024-2033.

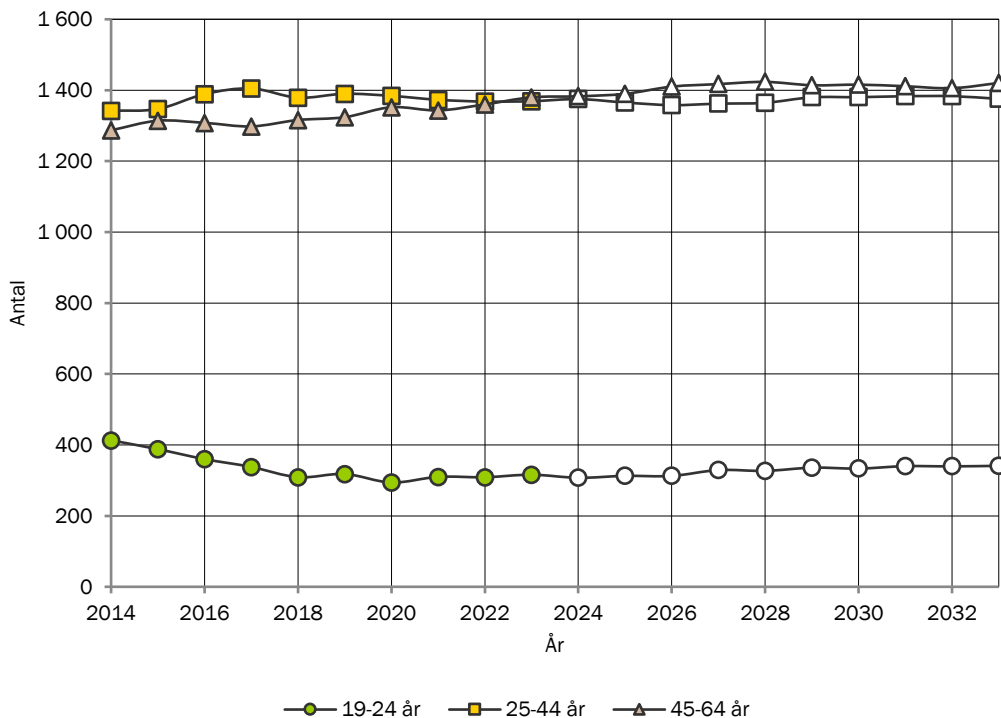

## ANTAL ÄLDRE EFTER ÅLDERSKATEGORI I 0114 GULLÄNGET - GIMÅT

Historisk utveckling av antalet äldre i 0114 Gullänget - Gimåt år 2014-2023 samt prognostiserat antal 2024-2033.

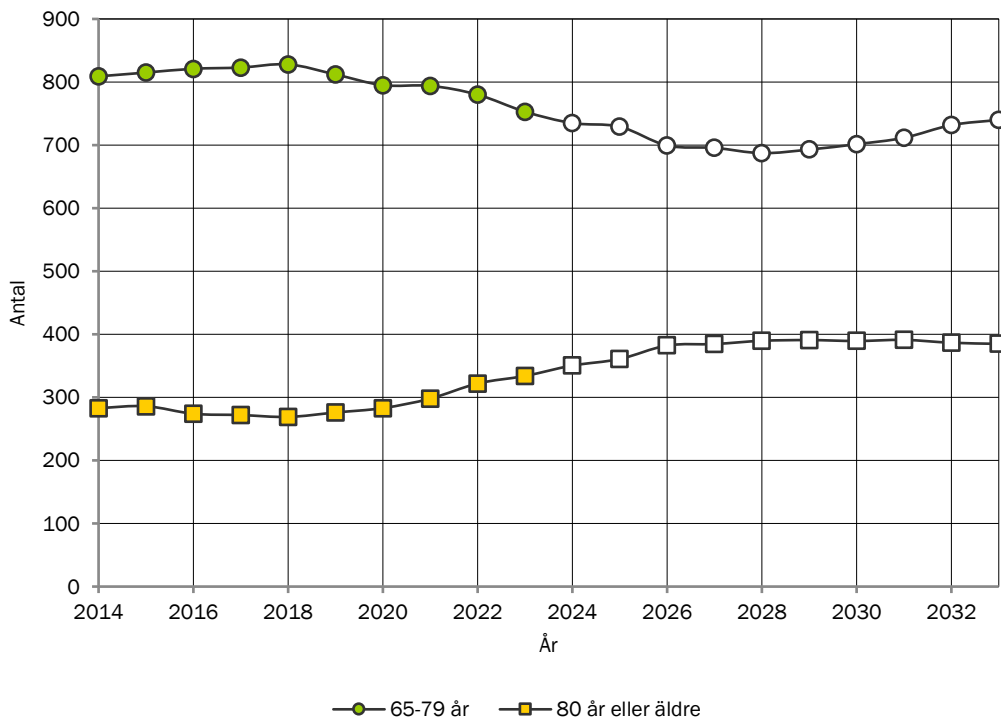

## TOTAL FOLKMÄNGD I 0115 HÖGLAND - ARNÄSVALL

Historisk utveckling av folkmängden 2014-2023 samt prognostiserad folkmängd 2024-2033.

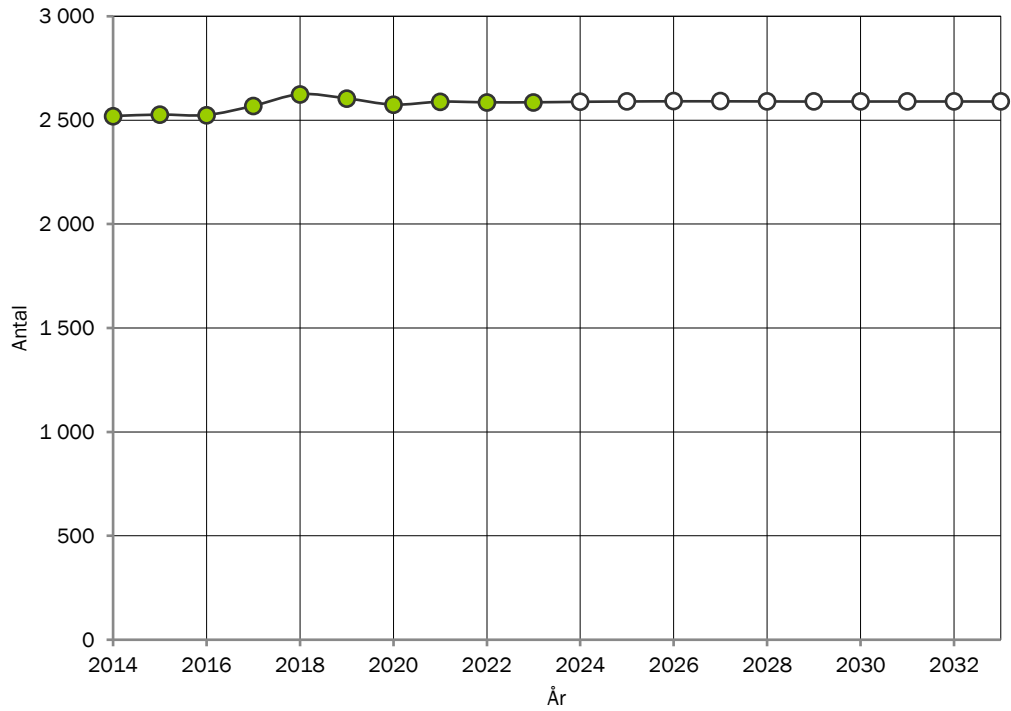

## BEFOLKNINGSSTRUKTUR I 0115 HÖGLAND - ARNÄSVALL

Förändring av ålderstrukturen under prognosperioden. Jämförelse mellan faktisk ålderstruktur 2023 och prognostiserad ålderstruktur 2033.

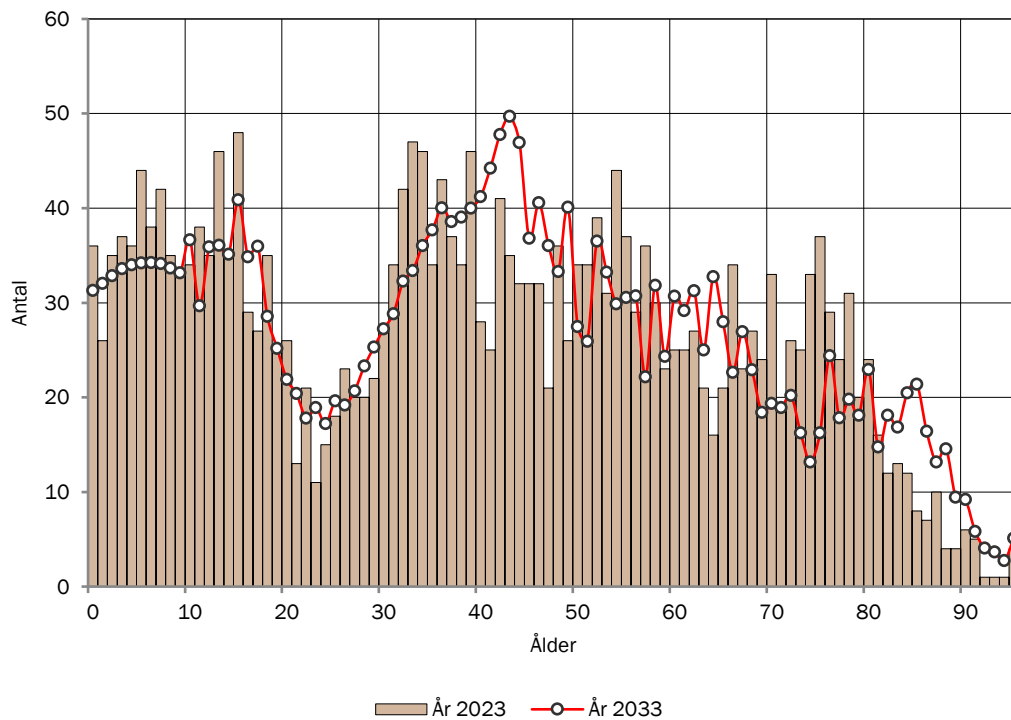

## BEFOLKNINGSSTRUKTUR I 0115 HÖGLAND - ARNÄSVALL EFTER KÖN

Jämförelse mellan antalet män och antalet kvinnor i olika åldrar 2023

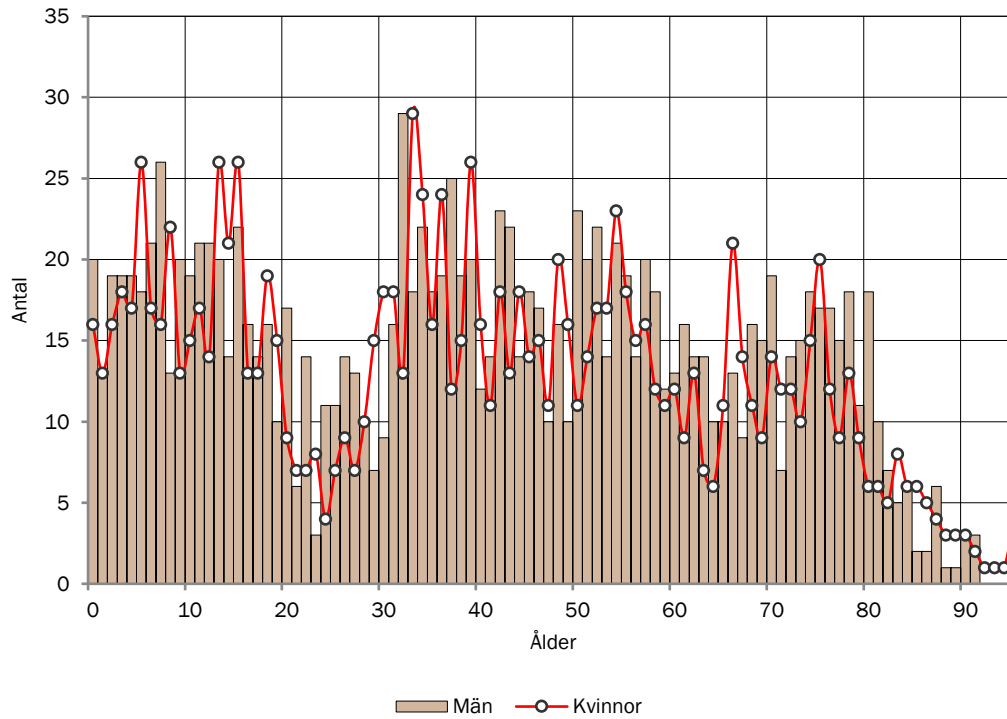

## BEFOLKNINGSSTRUKTUR I 0115 HÖGLAND - ARNÄSVALL

Antal personer i respektive åldersklass per 1000 invånare 2023. Jämförelse med kommunen.

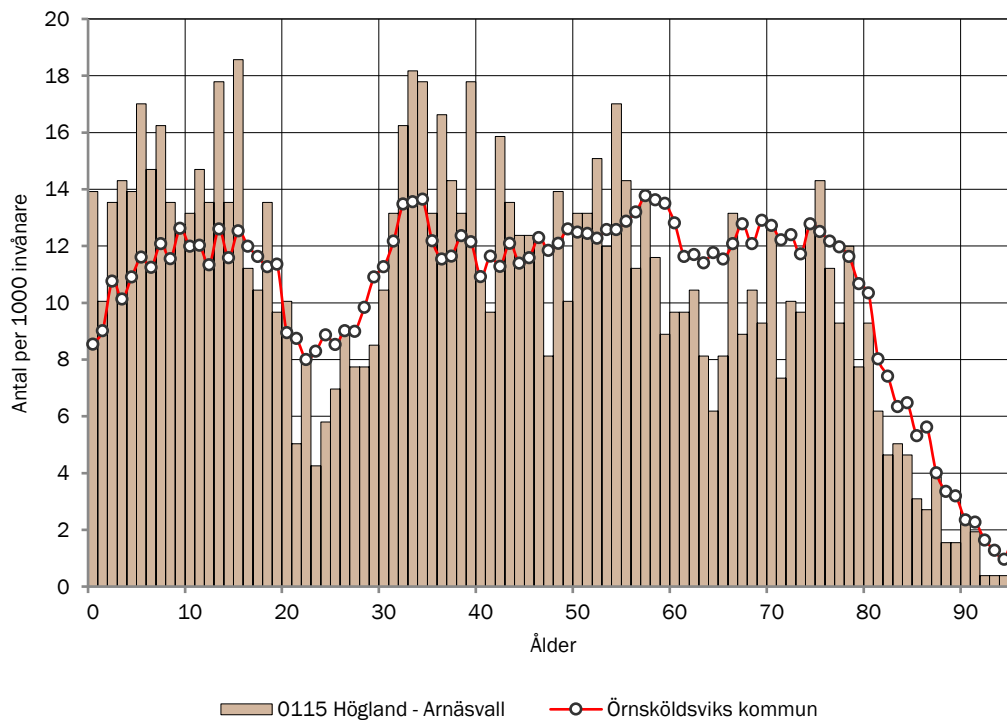

## ANTAL BARN EFTER ÅLDERSKATEGORI I 0115 HÖGLAND - ARNÄSVALL

Historisk utveckling av antalet barn i 0115 Högländ - Arnäsfall år 2014-2023 samt prognostiserat antal 2024-2033.

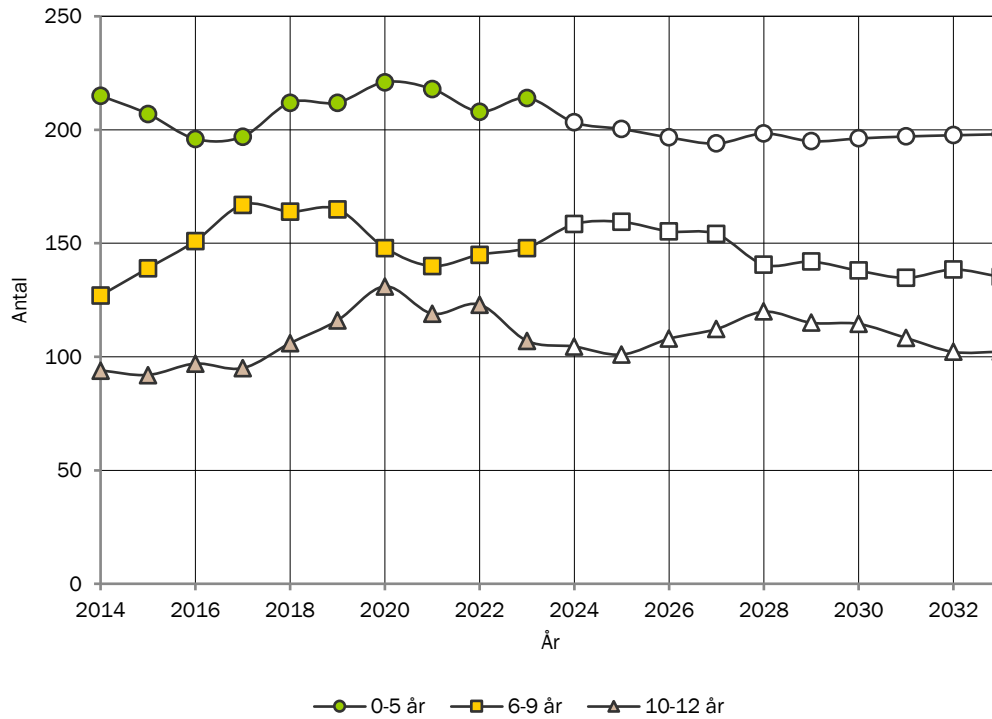

## ANTAL UNGDOMAR EFTER ÅLDERSKATEGORI I 0115 HÖGLAND - ARNÄSVALL

Historisk utveckling av antalet ungdomar i 0115 Högländ - Arnäsfall år 2014-2023 samt prognostiserat antal 2024-2033.

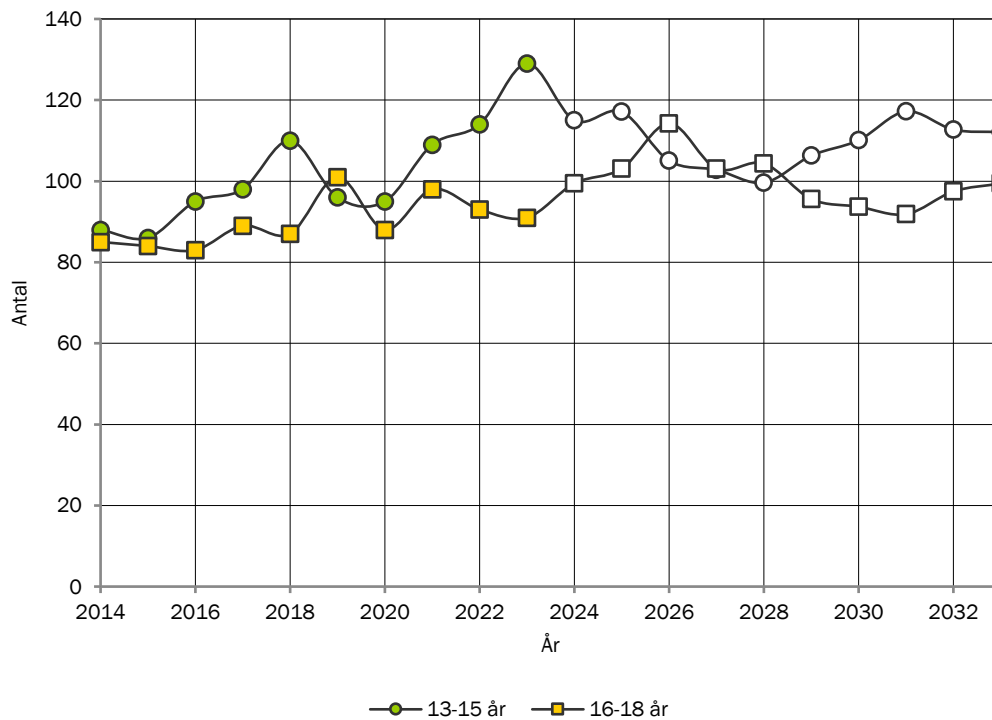



## ANTAL VUXNA EFTER ÅLDERSKATEGORI I 0115 HÖGLAND - ARNÄSVALL

Historisk utveckling av antalet vuxna i 0115 Högländ - Arnäsfall år 2014-2023 samt prognostiserat antal 2024-2033.

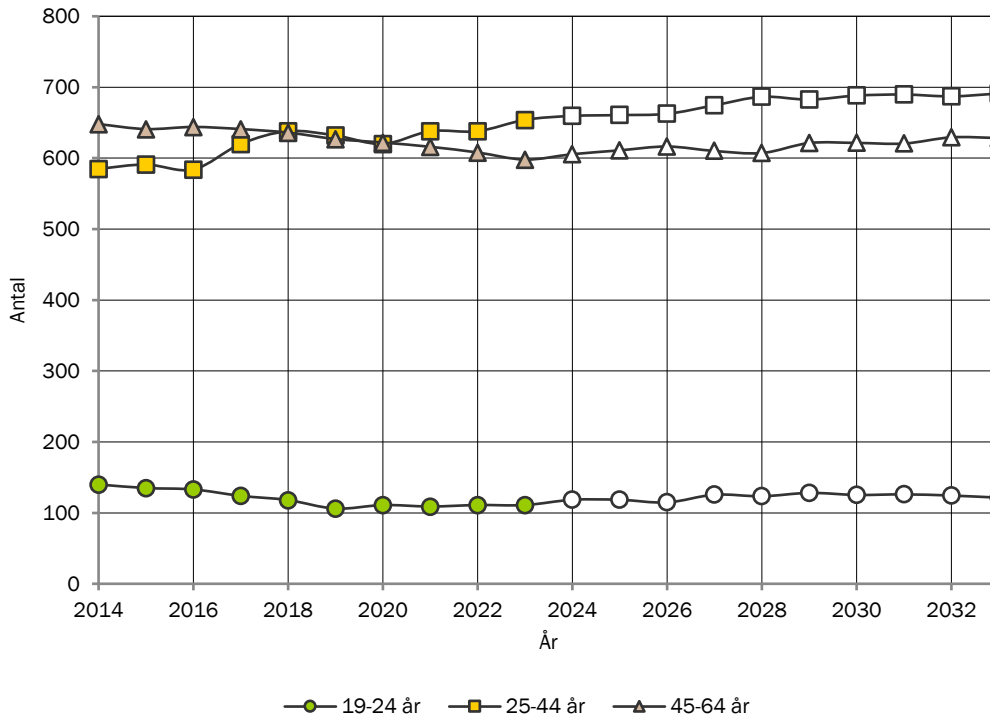

## ANTAL ÄLDRE EFTER ÅLDERSKATEGORI I 0115 HÖGLAND - ARNÄSVALL

Historisk utveckling av antalet äldre i 0115 Högländ - Arnäsfall år 2014-2023 samt prognostiserat antal 2024-2033.

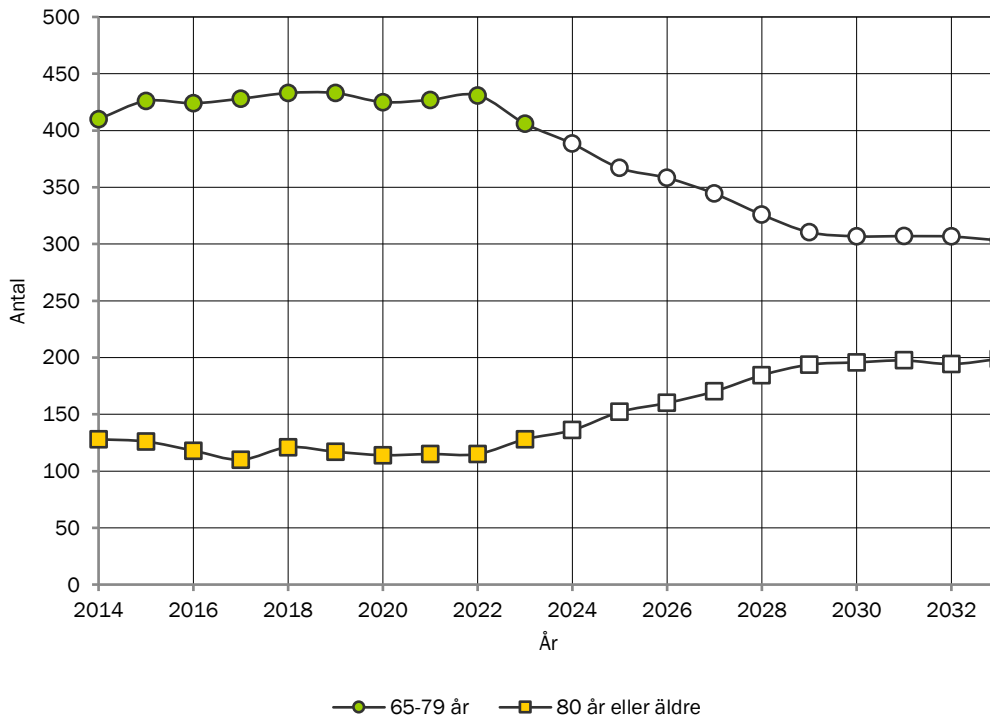

## TOTAL FOLKMÄNGD I 0116 JÄRVED - BONÄSET

Historisk utveckling av folkmängden 2014-2023 samt prognostiserad folkmängd 2024-2033.

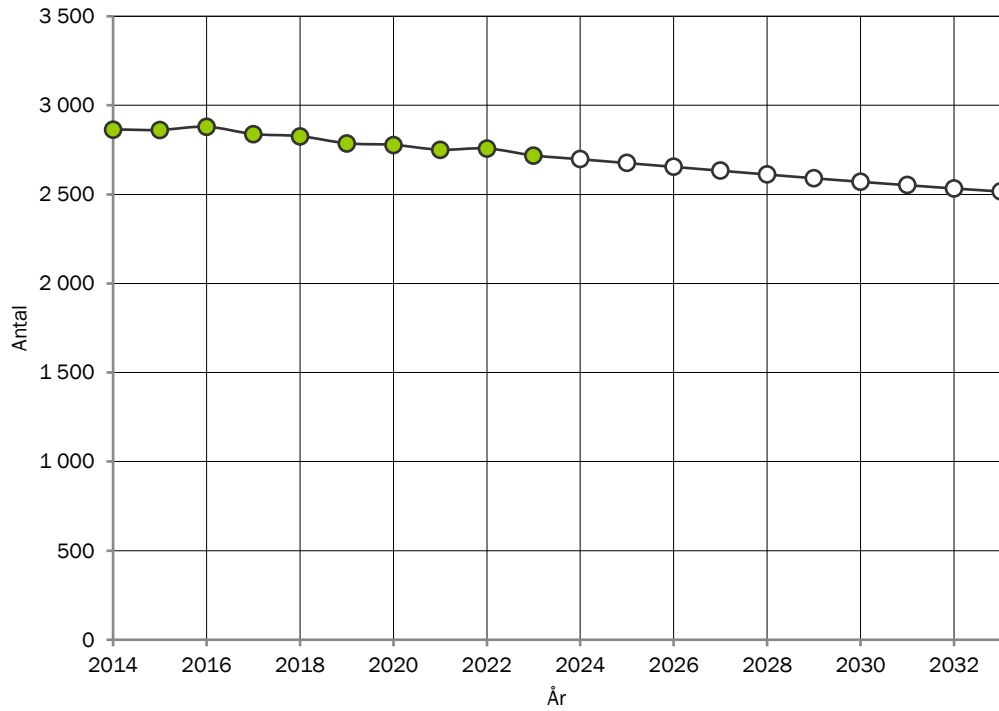

## BEFOLKNINGSSTRUKTUR I 0116 JÄRVED - BONÄSET

Förändring av ålderstrukturen under prognosperioden. Jämförelse mellan faktisk ålderstruktur 2023 och prognostiserad ålderstruktur 2033.

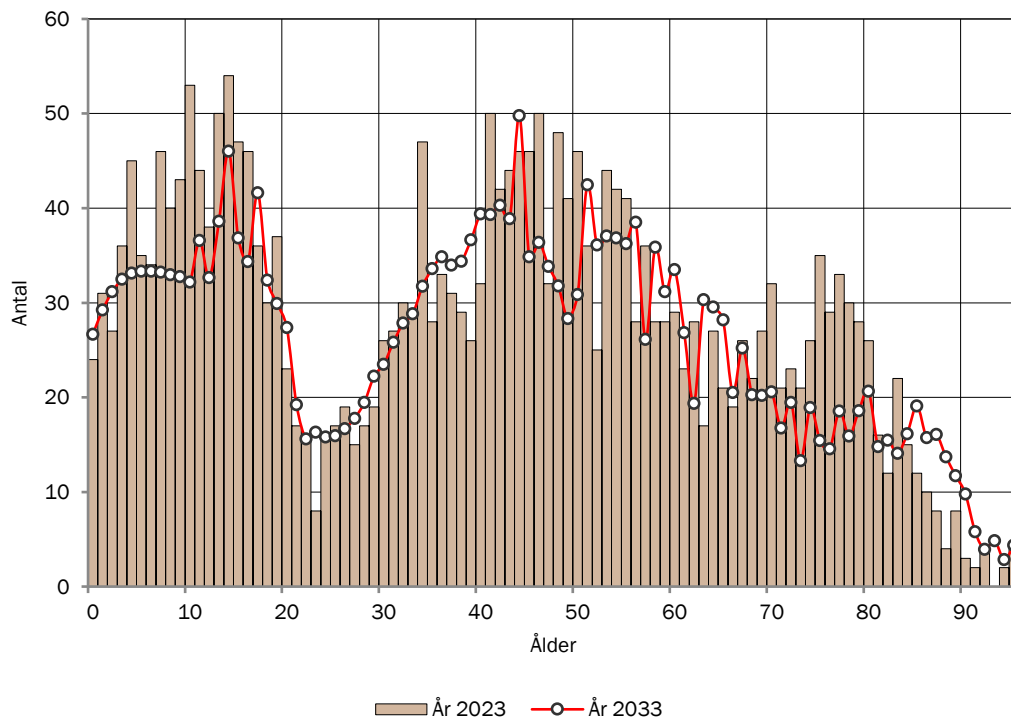

## BEFOLKNINGSSTRUKTUR I 0116 JÄRVED - BONÄSET EFTER KÖN

Jämförelse mellan antalet män och antalet kvinnor i olika åldrar 2023

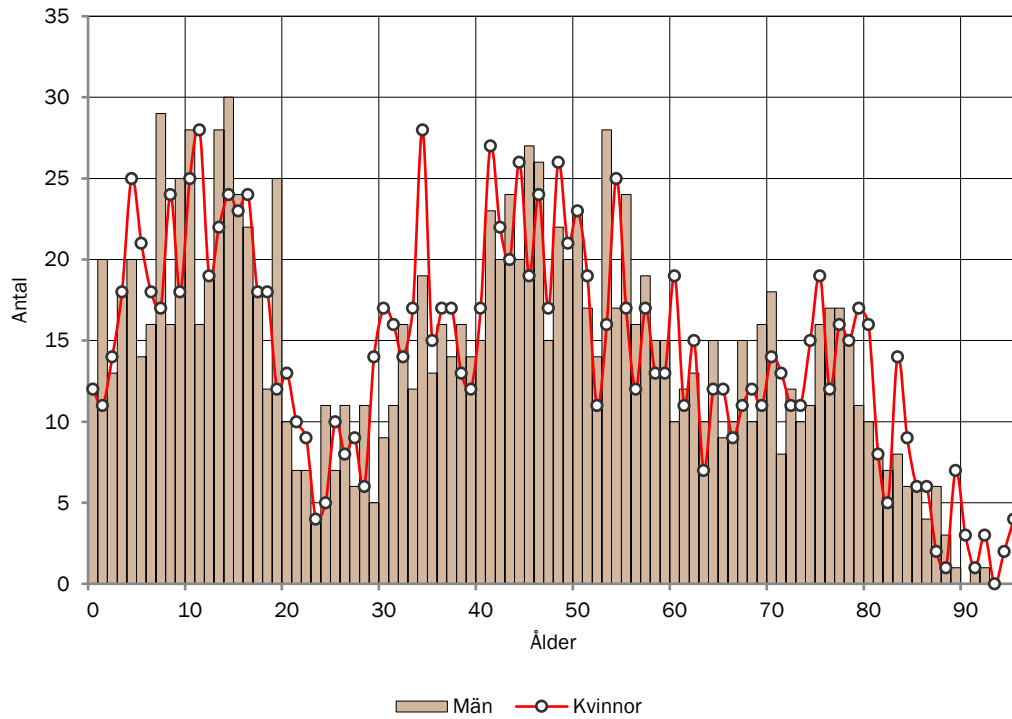

## BEFOLKNINGSSTRUKTUR I 0116 JÄRVED - BONÄSET

Antal personer i respektive åldersklass per 1000 invånare 2023. Jämförelse med kommunen.

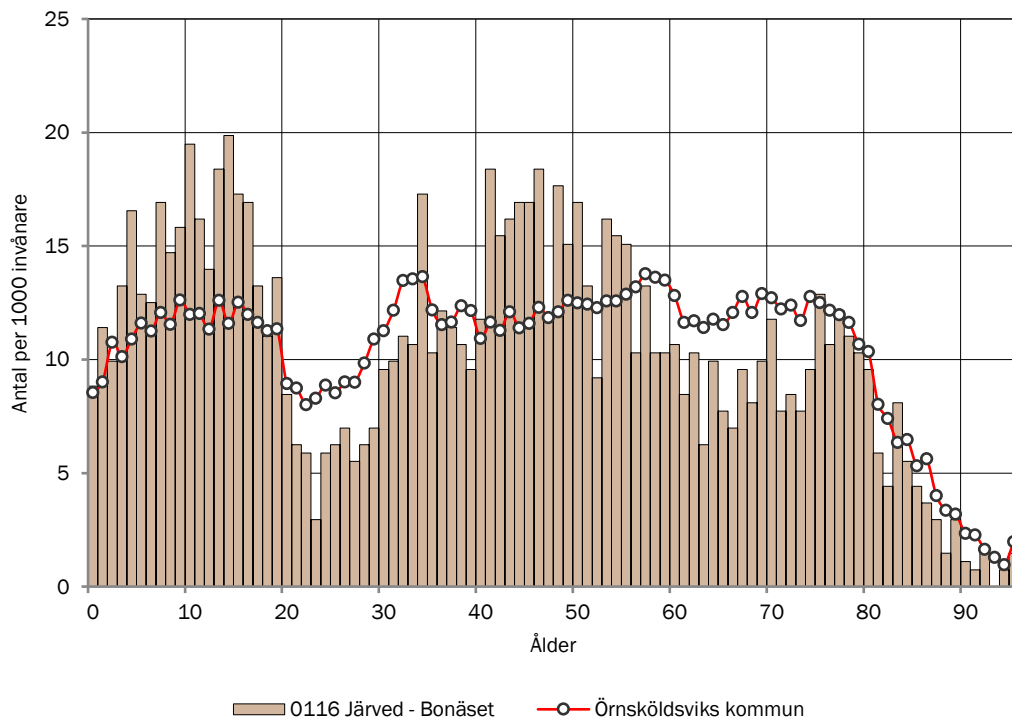

## ANTAL BARN EFTER ÅLDERSKATEGORI I 0116 JÄRVED - BONÄSET

Historisk utveckling av antalet barn i 0116 Järved - Bonäset år 2014-2023 samt prognostiserat antal 2024-2033.

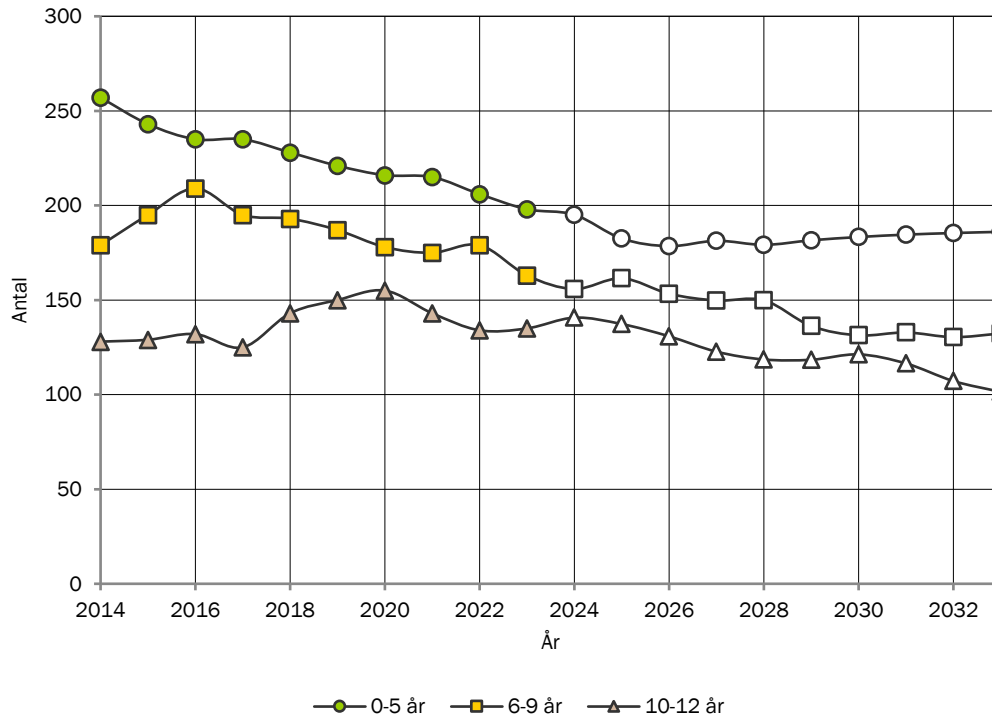

## ANTAL UNGDOMAR EFTER ÅLDERSKATEGORI I 0116 JÄRVED - BONÄSET

Historisk utveckling av antalet ungdomar i 0116 Järved - Bonäset år 2014-2023 samt prognostiserat antal 2024-2033.

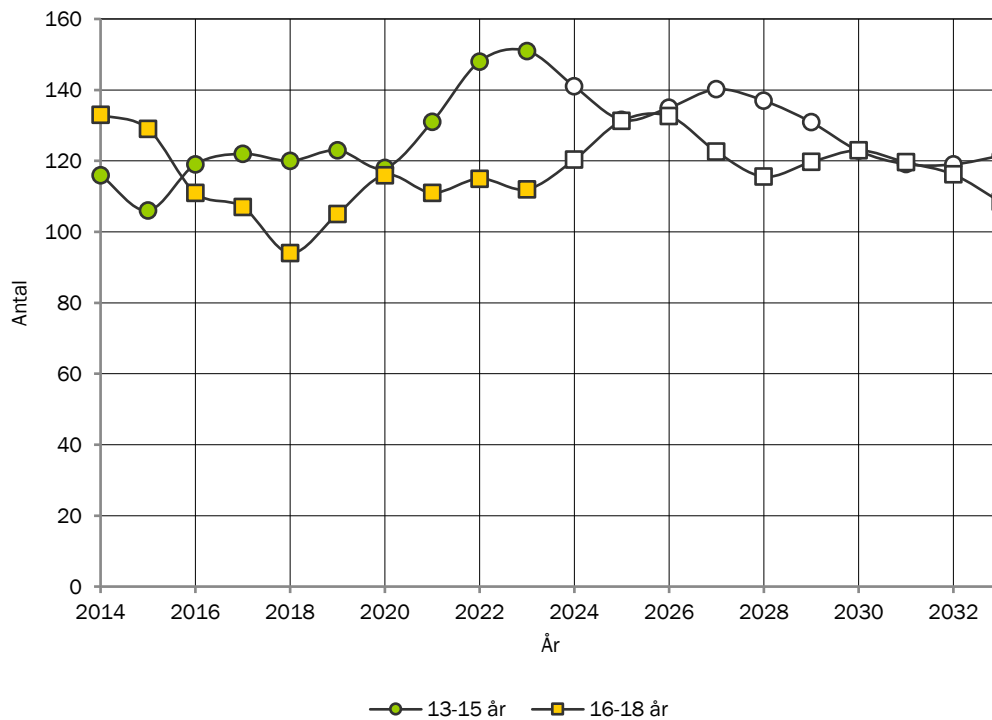

## ANTAL VUXNA EFTER ÅLDERSKATEGORI I 0116 JÄRVED - BONÄSET

Historisk utveckling av antalet vuxna i 0116 Järved - Bonäset år 2014-2023 samt prognostiserat antal 2024-2033.

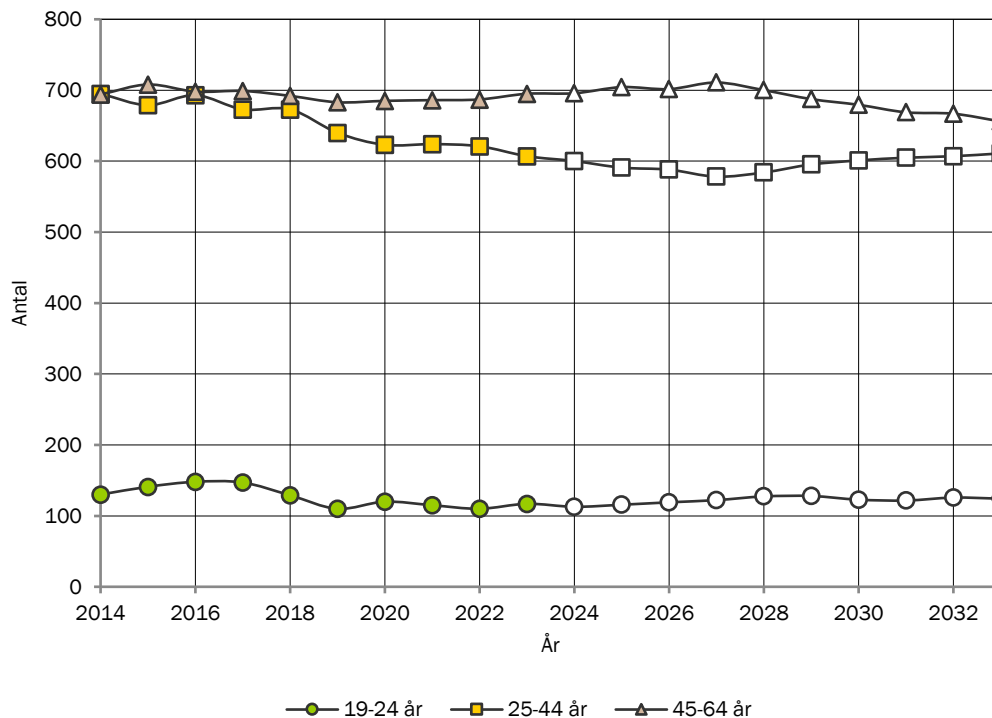

## ANTAL ÄLDRE EFTER ÅLDERSKATEGORI I 0116 JÄRVED - BONÄSET

Historisk utveckling av antalet äldre i 0116 Järved - Bonäset år 2014-2023 samt prognostiserat antal 2024-2033.

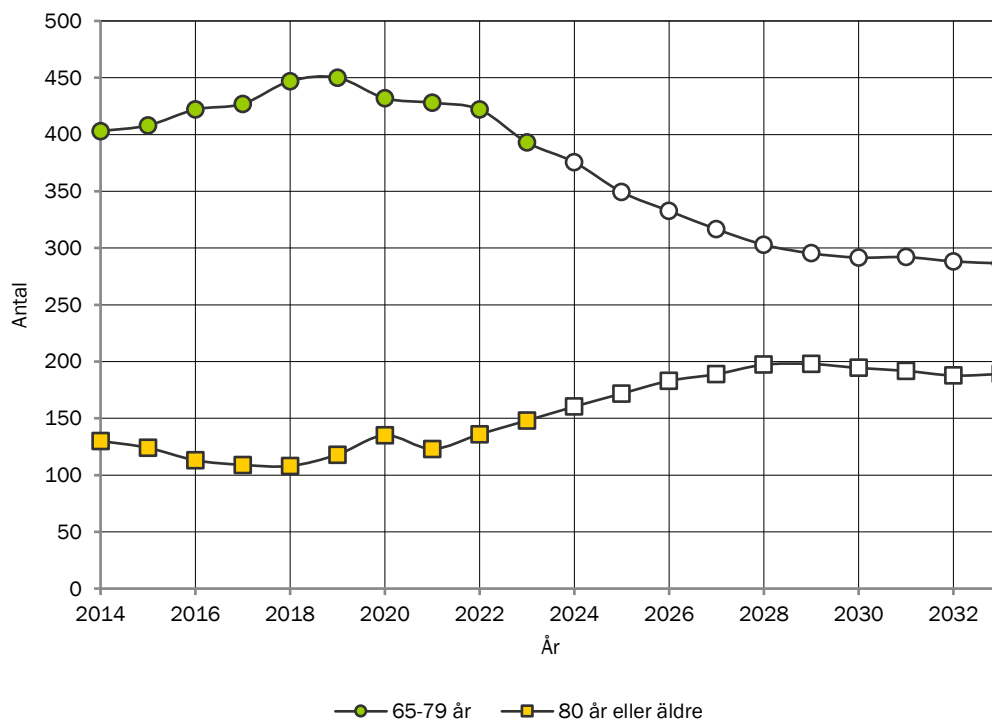

# TILLÄGGSTJÄNSTER

Statisticon har ett brett utbud av tjänster som kompletterar och fördjupar våra befolkningsprognoser. Vi kan bland annat ta fram prognoser med förlängd prognoshorisont, analysera scenarier med ändrade antaganden, hålla i seminarier för att förklara resultaten för en större grupp eller bara ta fram det material du behöver för att presentera resultaten för andra. För mer information om tilläggstjänster och priser gå in på vår webbadress [www.statisticon.se](http://www.statisticon.se).



## Vill du veta mer?

Vi finns tillgängliga för att svara på dina frågor eller berätta vad Statisticon kan göra för din kommun.

## Ring eller maila:

Statisticon: 010-130 80 00 | [prognoser@statisticon.se](mailto:prognoser@statisticon.se)

**Statisticon**  
STATISTICS & RESEARCH

Östra Ågatan 31, 753 22 UPPSALA | Tel vx: 010 - 130 80 00  
E-post: [prognoser@statisticon.se](mailto:prognoser@statisticon.se) | Webb: [www.statisticon.se](http://www.statisticon.se)